

# Asamblea General Ordinaria y...



**PREMIOS  
COOPERATIVOS  
2026**

# índice

<b>01. EDITORIAL</b> .....	<b>03</b>
<b>02. REUNIÓN DEL JURADO</b> .....	<b>04</b>
<b>03. ASAMBLEA GENERAL</b> .....	<b>06</b>
<b>04. GALA PREMIOS COOPERATIVOS 2026</b> .....	<b>09</b>
<b>4.1 PATROCINADORES ORO:</b> .....	<b>15</b>
Globalcaja .....	15
Seguros RGA .....	17
Banco Santander .....	19
Certifood .....	21
Syngenta .....	23
CaixaBank .....	25
Barahona .....	27
Unicaja .....	29
Ansotec .....	31
<b>4.2 PATROCINADORES PLATA:</b> .....	<b>33</b>
Fortinet/Comunitelia .....	33
Ivmasa .....	34
Iberdrola .....	35
Alvic .....	36
Sigfito .....	37
BBVA .....	38
<b>4.3 PATROCINADORES BRONCE:</b> .....	<b>39</b>
Agrama - Sifu- Comet .....	39
Unifersa - Inteman - Teipe .....	40
Solagro - Vinqualis - Ateinge .....	41
Easy Tech - ASP - Faura .....	42
Prevecam/Vitaly - Hanna Instruments - Anticimex .....	43
Globalsuite - Eurofins - Gestisan .....	44
Cajamar - Bacosof/Isagri - Artiz - Netberry .....	45
<b>05. MACKING OFF</b> .....	<b>46</b>

## Hablemos bien de nuestro cooperativismo.

En este número especial dedicado a nuestra pasada Asamblea General Ordinaria y gala de los V Premios Cooperativos 2026, queremos poner en valor el orgullo de pertenencia a la gran familia del cooperativismo agroalimentario de nuestra región.

Sin duda, los datos acreditan el desarrollo que ha tenido el cooperativismo agroalimentario en Castilla-La Mancha en las últimas décadas: 558 empresas cooperativas que realizan su trabajo día a día, defendiendo los intereses de los más de 158.000 socios que conforman su base social a lo largo y ancho de las cinco provincias de la región, que trabajan cada día para seguir generando valor y riqueza en nuestro medio rural hasta alcanzar más de 2.800 millones de facturación agregada, los más de 6.600 empleos directos y las decenas de miles de empleos indirectos y, aún más importante, que dan la vida a los pueblos y al medio rural de nuestra región.

Pero quizás más importante que los datos, es destacar el compromiso, la seriedad y el buena hacer que nos ofrecen las cooperativas cada día y que este año lo hemos querido personificar en las cinco cooperativas premiadas en esta gala **Premios Cooperativos** que celebrábamos el pasado **23 de abril en Ciudad Real**.

A todas ellas, Cooperativa Cristo de la Vega de Socuéllamos (C.Real), Cooperativa Alcardet de Villanueva de Alcardete (Toledo), Cooperativa Ntra. Sra de la Antigua de Villanueva de los Infantes (Ciudad Real), Cooperativa Bodegas Latúe de Villanueva de Alcardete (Toledo) y Cooperativa Ontalba de Ontur (Albacete) les felicitamos y agradecemos por su buena gestión, por su compromiso con los principios y valores del cooperativismo, por su contribución a la sostenibilidad económica, social y medioambiental, y por la creación de valor en los pueblos de nuestra región. Estamos orgullosos de ellas, como de todas aquellas cooperativas que aún, no habiendo sido premiadas, se lo merecerían igualmente por su esfuerzo diario durante décadas y décadas de actividad continuada, sobreponiéndose a crisis, guerras y conflictos y que, en algunos casos, han supuesto actividad constante y presencia en el territorio durante más de un siglo.

Sí, las cooperativas somos la encarnación de la triple sostenibilidad, pero no porque sea un empeño pasajero que responda a una moda a la que otros modelos empresariales tratan de subirse ahora, en algunos casos con indudables dificultades, para aprovechar los vientos favorables del entorno social. No.

Las cooperativas llevamos en nuestro ADN la sostenibilidad social por nuestra vocación de arraigo al territorio, porque no nos deslocalizamos, porque vinimos para quedarnos, creando vínculos estables con el entorno social en el que nos asentamos; porque generamos cohesión social y somos motor del desarrollo local y territorial, especialmente en el medio rural, favoreciendo la lucha contra la despoblación y demostrando un gran potencial para favorecer el desarrollo económico endógeno corrigiendo desequilibrios territoriales.

Igualmente llevamos en nuestros principios fundacionales los valores de la sostenibilidad económica porque encarnamos mejor que nadie el funcionamiento democrático de la empresa, tanto a nivel social, al fomentar la democracia participativa en la toma de las decisiones, como a nivel económico, al no deslocalizar el beneficio y distribuirlo entre nuestros socios; y porque contribuimos a la consolidación de las políticas de empleo, generando empleo de calidad, estable, conciliador, inclusivo y participativo en el devenir de la empresa, demostrando ser un modelo resistente, resiliente y flexible a la hora mantener la empresa y el empleo incluso en los peores momentos de crisis económica.

Y, por supuesto, las cooperativas somos los mayores garantes de la sostenibilidad medioambiental porque nuestro territorio que es nuestro centro de trabajo diario y del que depende la rentabilidad de nuestra empresa y, por tanto, nuestro futuro, fomentando la economía circular, la bioeconomía y la eficiencia energética mediante el uso de las energías renovables.

Por todo ello, sí, estamos orgullosos de nuestras cooperativas y de ello presuimos. Hablemos bien de nosotros y de lo nuestro, esa será la mejor tarjeta de presentación para abordar con éxito los retos de futuro y atraer a las nuevas generaciones a que hagan de la agroalimentación su proyecto de vida.

*Juan Miguel del Real,*  
director general de Cooperativas Agro-alimentarias Castilla-La Mancha.

## La reunión del jurado, primer paso de los V Premios Cooperativos

La quinta edición de los **Premios Cooperativos 2026** comenzó el 23 de enero con la reunión del jurado, punto de partida de unos galardones que reconocen cada año la excelencia y la contribución del cooperativismo agroalimentario al desarrollo del medio rural de Castilla-La Mancha. Un camino que culminó **el 23 de abril en Ciudad Real** con la celebración de la gala de entrega de premios.



La reunión del jurado el 23 de enero, marcó un año más, el inicio del evento más importante del calendario de Cooperativas Agro-alimentarias Castilla-La Mancha. Un proceso que culminó con la esperada gala de entrega de galardones el 23 de abril.

El jurado de los V Premios Cooperativos se reunió en la sede de esta organización, para evaluar las candidaturas de aquellas cooperativas y sociedades agrarias de transformación que, a lo largo del último año, habían destacado por su contribución al desarrollo económico, social y medioambiental del medio rural de Castilla-La Mancha.

La convocatoria de estos premios, de carácter anual, tienen como objetivo reconocer el compromiso, la innovación y el impacto positivo de las entidades asociadas, poniendo en valor el papel esencial que desempeñan las cooperativas como motor del territorio.

## Miembros del jurado

La evaluación de las candidaturas corrió a cargo de un jurado compuesto por representantes institucionales, académicos y de la propia entidad cooperativa: Ángel Villafranca, presidente de CACLM; Juan Miguel del Real, director general de CACLM; Sergio Hurtado, responsable Financiero de CACLM; Amparo Bremard, delegada Provincial de la Consejería de Agricultura, Ganadería y Desarrollo Rural en Ciudad Real; Miguel Ángel Díaz, delegado Provincial de la Consejería de Economía, Empresas y Empleo; Felipe Hernández Perlines, catedrático de Organización de Empresas de la Facultad de Ciencias Jurídicas y Sociales de la Universidad de Castilla-La Mancha (UCLM); Sebastián Castillo Valero, Catedrático de Economía, Sociología y Política Agraria de la Universidad de Castilla-La Mancha (ICLM) y Director de la Cátedra Participativa de Cambio Climático y Sostenibilidad del Sector Primario, e Inés Guillén, Portavoz del Grupo de Jóvenes de CACLM.





## Categorías

**Premio a la Excelencia Cooperativa**, se concede a aquellas cooperativas/ss.aa. tt. que, estando asociadas a Cooperativas Agro-alimentarias Castilla-La Mancha, ayuden al logro de uno o varios de los siguientes objetivos: sostenibilidad económica, social y medioambiental; promoción de los valores y principios cooperativos; acciones culturales, mecenazgo, mantenimiento del patrimonio y recursos naturales; por su competitividad, innovación, certificados de calidad, novedad de los productos elaborados, creación de empleo, inversión, facturación, exportación, promoción en el mercado nacional, así como en el internacional.

**Premio a la Sostenibilidad Económica**, reconoce a la cooperativa/sat que, estando asociadas a Cooperativas Agro-alimentarias Castilla-La Mancha, destaque o acredite méritos en uno o varios de ámbitos como eficiencia empresarial, nuevos modelos de gestión empresarial, capacidad de adaptación a las nuevas tendencias de consumo o puesta en marcha de nuevos modelos de negocio.

**Premio a la Sostenibilidad Social**, premia a la cooperativa/sat que, estando asociada a Cooperativas Agro-alimentarias Castilla-La Mancha, destaque o acredite méritos en ámbitos como actividades que fomenten el relevo generacional y la incorporación de jóvenes en la agricultura y en las cooperativas, actividades que fomenten la igualdad de género en el medio rural y agroalimentario, lucha contra la despoblación o mantenimiento del patrimonio y recursos naturales.

**Premio a la Sostenibilidad Medioambiental**, premia a aquellas cooperativas/ss.aa.tt. que, estando asociadas a Cooperativas Agro-alimentarias Castilla-La Mancha, destaque o acredite méritos en ámbitos como adaptación al cambio climático, acciones de bio-economía, transformación energética o gestión eficiente del agua.

**Premio al Mérito Rural**, premia a aquellas cooperativas/ss.aa.tt. que, estando asociadas a Cooperativas Agro-alimentarias Castilla-La Mancha, destaquen por su carácter eminentemente rural y que, por tanto, se definan por cualidades como ser la empresa única en el pueblo o empresa de referencia, motor socioeconómico en el pueblo, incluso en la zona o lucha contra la despoblación.



# LA ASAMBLEA GENERAL HIZO BALANCE DEL EJERCICIO 2025 Y MARCÓ LAS PAUTAS PARA EL PRESENTE AÑO

Ciudad Real acogió la Asamblea General de Cooperativas Agro-alimentarias Castilla-La Mancha, celebrada con carácter previo a la gala de entrega de los Premios Cooperativos 2026. La sesión, presidida por el presidente, Ángel Villafranca, reunió a representantes de cooperativas asociadas en una convocatoria para analizar la gestión y marcar las pautas para el presente ejercicio.

Junto al presidente, integraron la mesa presidencial, Julio Bacete; Juan Miguel del Real, director general; Luisa Velázquez, interventora; Margarita Plaza, secretaria, y Lucía Ramírez, vocal.

## Balance de gestión y resultados

Uno de los puntos del orden del día fue la aprobación del informe de la memoria de gestión correspondiente al ejercicio 2025, que fue expuesto por el director general. Asimismo, se aprobaron las Cuentas Anuales del ejercicio económico 2025, junto con la propuesta de distribución de resultados, presentadas por el director Financiero, Sergio Hurtado. A continuación, el director general presentó el Plan de Actuación para 2026, en el que se recogen las principales líneas de trabajo y actividades previstas para el ejercicio.





Otro de los asuntos abordados en la Asamblea fue la elección de la vocal octava del Consejo Rector y del interventor quinto de la Comisión de Intervención de Cuentas, tras la dimisión de sus anteriores titulares.

Fueron elegidos los candidatos propuestos: Elena María Yáñez Lajara, vicepresidenta del Consejo Rector de la Cooperativa Santiago Apóstol, de Montealegre del Castillo (Albacete), como vocal octava; y Juan Muñoz Muñoz, presidente del Consejo Rector de la Cooperativa Galán de Membrilla-Bodegas Rezuelo, de Membrilla (Ciudad Real), como interventor quinto.

### **Reconocimientos del Consejo Rector**

Finalizada la sesión, la Asamblea General dio paso a uno de los momentos más emotivos como es el reconocimiento al personal de la organización por cada década de trabajo en esta entidad.

En esta edición, Susana Romero, administrativa del Departamento de Formación y Eventos, recibió el reconocimiento por sus 20 años de trabajo de manos de Lola Gallego, responsable del departamento. Asimismo, Esteban Esquinas, técnico de Ayudas Horizontales, y Silvia López, técnica de Gestión Económica Integral, fueron distinguidos por sus 10 años de trabajo en la entidad, recibiendo sus galardones de Nuria Villanueva y M<sup>a</sup> José Cano, respectivamente, responsables de sus departamentos.





El Consejo Rector además, quiso también mostrar su agradecimiento a los cargos salientes: Francisca Martínez Díaz, consejera desde el año 2020, recibió el reconocimiento de manos del presidente, Ángel Villafranca. Del mismo modo, Agustín Fuentes Pardilla, interventor de cuentas desde 2020, recibió reconocimiento de manos de Margarita Plaza, secretaria.



## Los V Premios Cooperativos congregaron a más de 500 asistentes

**Bodegas Cristo de la Vega, Bodegas Alcardet, Bodegas Latúe, Nuestra Señora de la Antigua y Santo Tomás y Ontalba, cooperativas premiadas**

**El presidente, Ángel Villafranca, reclamó agua para la rentabilidad del sector. El presidente de Castilla-La Mancha, Emiliano García-Page, puso en valor el modelo cooperativo**

Cooperativas Agro-alimentarias Castilla-La Mancha (CACLM) hizo entrega de los galardones correspondientes a la quinta edición de los Premios Cooperativos durante la gala celebrada el 23 de abril, en el Paraninfo de la Universidad de Castilla-La Mancha en Ciudad Real.

Los Premios Cooperativos se han convertido en su quinta edición en la gran cita del cooperativismo agroalimentario regional, con un acto marcado por el reconocimiento, la emoción y la solidaridad.

Con estas distinciones, Cooperativas Agro-alimentarias Castilla-La Mancha reconoce los méritos y valores de cooperativas y sociedades agrarias de transformación castellanomanchegas que hayan destacado en el último año por sus buenas prácticas en diferentes ámbitos.

El evento reunió a **más de 500 asistentes**, representantes de cooperativas, invitados y autoridades, entre ellos, Emiliano García-Page, presidente de Castilla-La Mancha; José Manuel Caballero, vicepresidente primero de Castilla-La Mancha; Julián Martínez Lizán, consejero de Agricultura, Ganadería y Desarrollo Rural; Francisco Cañizares, alcalde de Ciudad Real; Julián Garde, rector Universidad Castilla-La Mancha o Miguel Ángel Ruiz Rodríguez, vicepresidente 3º de la Diputación de Ciudad Real.

En su intervención, Ángel Villafranca, presidente de Cooperativas Agro-alimentarias Castilla-La Mancha, destacó las dificultades a las que se enfrentan las cooperativas en cuanto a comercialización y exportación debido a conflictos como la guerra de Ucrania, la situación en Oriente Medio, las tensiones arancelarias de Estados Unidos o los previsibles recortes en la Política Agraria Común (PAC).

Para hacer frente a este escenario, subrayó la necesidad de diversificar mercados y aprovechar al máximo los acuerdos comerciales vigentes y futuros, como Mercosur, Canadá, México, India o Australia. "No podemos cerrar las puertas a ninguna oportunidad comercial para nuestros sectores productivos", afirmó.



Ángel Villafranca subrayó la necesidad de garantizar la rentabilidad de las explotaciones agrarias a jóvenes y mujeres del sector. Para ello, destacó, es fundamental el acceso al agua recordando que Castilla-La Mancha, con cerca de cuatro millones de hectáreas cultivadas, cuenta solamente con un 15% de superficie de regadío; una cifra muy lejos de las comunidades autónomas vecinas como la Comunidad Valenciana, que cuenta con el 45% de superficie para regadío, Murcia, con el 40% o Extremadura, con el 26%.



Asimismo, hizo referencia a la situación del Alto Guadiana, advirtiendo que “no podemos permitir que se muera” al tratarse de una zona en la que se concentra el 64% de la industria agro-alimentaria y reside el 32% de la población. Por ello, valoró de manera muy positiva la disposición de la consejería de Desarrollo Sostenible para analizar, como venía demandando Cooperativas Agro-alimentarias Castilla-La Mancha, si está sobreexplotado.

En relación con el sector vitivinícola, Villafranca reconoció que atraviesa un momento con dificultades debido a los cambios en los hábitos de consumo, por lo que incidió en la necesidad de “reinventarse” para adaptarse a las nuevas demandas del mercado. Por último, elogió la decisión del gobierno regional al declarar el Día Internacional del Airén.

Por su parte, el presidente regional, Emiliano García-Page, defendió el modelo cooperativo en cualquier sector y reiteró su compromiso con la economía social, al asegurar que no entiende la economía si no es desde una perspectiva social y que cuanto más social sea la economía, mejor le irá a la sociedad.



En este sentido, rompió una lanza a favor de los consejos rectores de las cooperativas, destacando su papel para vertebrar, cohesionar y dirigir a estas entidades hacia el objetivo común pese a discrepancias. En un momento marcado por el “individualismo”, puso en valor el cooperativismo como ejemplo de unión señalando que “una cooperativa o tiene claro su objetivo o no funciona”.

El presidente autonómico manifestó su orgullo por el trabajo que desarrollan las cooperativas agroalimentarias de la región y el de la entidad que las agrupa, destacando la unanimidad alcanzada en la asamblea general celebrada minutos antes de la gala, algo que calificó de “excepcional” en el contexto actual.

Por último, anunció que el Ejecutivo autonómico aprobará en otoño un plan específico para favorecer el relevo generacional en las cooperativas, una de las principales prioridades del sector.



### Cooperativas premiadas

El Premio a la Sostenibilidad Económica ha recaído en Nuestra Señora del Pilar Sociedad Cooperativa de Castilla-La Mancha (**Bodegas Alcardet**), de Villanueva de Alcardete (Toledo). Cooperativa que se ha consolidado combinando la riqueza de su viñedo con las técnicas más modernas de elaboración. Destina anualmente más de 1,5 millones de euros a inversiones en infraestructuras y tecnología. Cuenta con 6.000 hectáreas de viñedo, una producción de 44 millones de kilos de uva y una facturación de 21 millones de euros en la última campaña, además de una plantilla de 25 trabajadores altamente cualificados.



El Premio a la Sostenibilidad Social ha sido para **Nuestra Señora de la Antigua y Santo Tomás Sociedad Cooperativa de Castilla-La Mancha**, con sede en Villanueva de los Infantes (Ciudad Real). Desde una localidad de menos de 5.000 habitantes, extiende su actividad a ocho municipios del Campo de Montiel, una de las zonas más afectadas por la despoblación en la región. Su labor resulta esencial para mantener la actividad agrícola y sostener el tejido social y económico del medio rural.



El Premio a la Sostenibilidad Medioambiental ha sido para Bodegas Latúe Soc. Coop. De Castilla-La Mancha, en Villanueva de Alcardete (Toledo), donde la sostenibilidad constituye el eje central de toda su actividad enfocada en el respeto por el entorno y el cuidado del viñedo. Sus instalaciones están cubiertas con placas solares, cuenta con una planta de tratamiento de aguas y desarrolla iniciativas de reforestación con especies autóctonas en su entorno.



El Premio a la Excelencia Cooperativa ha recaído en Bodegas Cristo de la Vega Sociedad Cooperativa de Castilla-La Mancha, de Socuéllamos (Ciudad Real), por su papel como uno de los principales motores económicos y sociales de su comarca. Se sitúa entre las tres principales cooperativas vinícolas de la región y entre las 50 mayores bodegas de España por volumen de negocio y una de las mayores bodegas cooperativas de Europa, contando con una plantilla fija de 40 trabajadores que alcanza el centenar en la campaña de vendimia.



Por último, el Premio al Mérito Rural ha sido para Ontalba, Sociedad Cooperativa de Castilla-La Mancha, motor económico de Ontur (Albacete) y comarca. Con una facturación cercana a los 14 millones de euros, garantiza la viabilidad de la actividad y genera empleo directo con una plantilla de 17 personas. Destaca, además, por su compromiso con la igualdad ya que el 32 % de su base social son mujeres y el 50 % en su plantilla.



Premio Especial Valores Solidarios 2026. Es el único premio con dotación económica, y se concede a una entidad sin ánimo de lucro que destaque por sus acciones humanitarias y/o solidarias, en este caso a AFAS, Asociación de Familiares y Amigos de Personas con Discapacidad, por su admirable labor, compromiso y dedicación en favor de la inclusión, el bienestar y la mejora de la calidad de vida de las personas con discapacidad y sus familias. Su esfuerzo constante y su vocación de servicio constituyen, para el Consejo Rector de CACLM un ejemplo inspirador para la sociedad, promoviendo una comunidad más justa, solidaria e inclusiva.



Insignias de Oro se concede a aquellas personalidades que, a juicio del Consejo Rector, acrediten méritos profesionales por su trabajo en defensa del cooperativismo y sector agroalimentario regional. En la quinta edición de los Premios Cooperativos ha recaído en el Instituto de Desarrollo Regional, IDR de la Universidad de Castilla-La Mancha, por su contribución al desarrollo sostenible del medio rural de la región y por su apoyo decidido al cooperativismo agroalimentario castellanomanchego.

La gala estuvo presentada por la periodista de CMM Marina Moreno y contó con la actuación de SuperArte, del Grupo SIFU, una propuesta artística que pone en valor la superación, la integración, la inclusión y el talento de personas con discapacidad, aportando un cierre emotivo a una noche marcada por el reconocimiento al cooperativismo.





## Globalcaja, al lado de las cooperativas que impulsan Castilla-La Mancha

### Una alianza con raíces: Globalcaja y el sector cooperativo agroalimentario

La entidad financiera y Cooperativas Agro-alimentarias Castilla-La Mancha consolidan una colaboración de largo recorrido, basada en la confianza, el conocimiento del territorio y una forma compartida de entender el desarrollo del sector agroalimentario regional.

Hablar de Globalcaja y de Cooperativas Agro-alimentarias Castilla-La Mancha es hablar de dos realidades que, desde lugares distintos, comparten una misma raíz: el compromiso con esta tierra y con quienes la trabajan cada día.

Por eso, la renovación del acuerdo de colaboración entre ambas entidades no es un simple trámite ni una imagen más. Es la continuidad de una relación construida durante más de una década, basada en la confianza, en el conocimiento mutuo y en una idea muy clara: el futuro del sector agroalimentario regional se impulsa mejor cuando quienes forman parte de él trabajan juntos.

Globalcaja mantiene con el mundo cooperativo una relación natural. No solo por su presencia en el territorio o por su especialización en el ámbito agroalimentario, sino también por su propio origen. La entidad nació hace más de 60 años de la iniciativa de agricultores y cooperativas que decidieron unirse para dar respuesta a sus necesidades financieras. Ese punto de partida explica, en buena medida, la forma en la que Globalcaja entiende hoy su papel: estar cerca, escuchar, acompañar y aportar soluciones útiles allí donde el sector las necesita.



El presidente de Globalcaja, Mariano León, lo resumió durante la firma del acuerdo al señalar que esta colaboración con Cooperativas Agro-alimentarias Castilla-La Mancha se extiende a “cada uno de los agricultores, ganaderos y cooperativas de la región”. Una afirmación que refleja bien el alcance real de este convenio: no se trata solo de una alianza entre dos organizaciones, sino de una herramienta al servicio de muchas personas, explotaciones, cooperativas y municipios.

En ese sentido, **Mariano León** reivindicó el papel de Globalcaja como un socio “mucho más que financiero” para el sector agroalimentario. “Siempre que haya una necesidad vamos a estar para tratar de cubrirla, y siempre que haya una oportunidad vamos a trabajar para dinamizar la economía regional, especialmente la vinculada al mundo agroalimentario”, afirmó.

Esa vocación de acompañamiento cobra especial sentido en un momento en el que el sector afronta desafíos cada vez más exigentes: mejorar la rentabilidad de las explotaciones, ganar competitividad en los mercados, generar mayor valor añadido, adaptarse a nuevos escenarios y seguir siendo motor económico y social en el medio rural.

Desde Cooperativas Agro-alimentarias Castilla-La Mancha, su presidente, **Ángel Villafranca**, puso en valor el sólido marco de colaboración con Globalcaja, una alianza que, tal y como destacó, se sostiene sobre la confianza, el conocimiento del territorio, el compromiso con el cooperativismo y la profesionalidad de la entidad. También valoró la importancia de contar con Globalcaja para continuar fortaleciendo el sector y avanzar en competitividad.

La renovación de este convenio vuelve a poner de manifiesto algo que en Castilla-La Mancha se entiende muy bien: en muchos municipios, la cooperativa y la oficina de Globalcaja son mucho más que dos referencias económicas. Son espacios de relación, de confianza y de arraigo. Son parte de la vida cotidiana de los pueblos y contribuyen, cada una desde su ámbito, a mantener activo el territorio. Por eso, este acuerdo tiene una dimensión que va más allá de lo financiero. Habla de una manera de estar en la región, de una banca cercana, flexible, profesional y humana; una banca de personas para personas, que conoce el terreno que pisa y que quiere seguir evolucionando junto al sector agroalimentario.

Con esta renovación, Globalcaja reafirma su compromiso con las cooperativas, los agricultores, los ganaderos y el conjunto del sector agroalimentario de Castilla-La Mancha. Un compromiso que mira al futuro sin perder de vista sus raíces, y que seguirá orientado a generar oportunidades, fortalecer el tejido productivo y contribuir al desarrollo de los municipios de la región.



# Globalcaja

*Banca de personas, **para personas***

**Estar cerca de ti es poner a tu disposición  
1.000 profesionales, más de 300 oficinas  
y 300 cajeros, en 200 municipios**

## Planes de pensiones simplificados: una oportunidad para los autónomos

En España, más de 3 millones de trabajadores autónomos afrontan el reto de asegurar su futuro económico en la jubilación. La mayoría cotiza por bases reducidas, lo que suele traducirse en pensiones públicas limitadas. En este contexto, la Ley de Regulación para el Impulso de los **Planes de Pensiones de Empleo** ha introducido una nueva alternativa: los planes de pensiones de empleo simplificados, diseñados específicamente para trabajadores por cuenta propia.

Estos planes suponen una oportunidad para mejorar el ahorro a largo plazo, ya que permiten incrementar significativamente el límite de aportación respecto a los planes individuales tradicionales.



### RGAAutónomos: soluciones adaptadas al trabajador autónomo

Para dar respuesta a esta necesidad **Seguros RGA**, la aseguradora del Grupo Caja Rural, ha desarrollado la gama RGAAutónomos, integrada por planes de pensiones simplificados pensados para facilitar el ahorro de los profesionales por cuenta propia.

Estos productos permiten elevar el límite de aportación anual hasta los 5.750 euros, lo que no solo favorece la planificación del ahorro, sino que también mejora el tratamiento fiscal en el IRPF. Además, al tratarse de planes de empleo, cuentan con menores costes de gestión, lo que repercute positivamente en la rentabilidad.

La gama incluye dos opciones adaptadas a distintos perfiles:

- **RGAAutónomos Conservador**, orientado a perfiles prudentes, con una inversión mayoritaria en renta fija y deuda pública.
- **RGAAutónomos Moderado**, dirigido a quienes buscan un mayor equilibrio entre seguridad y rentabilidad, combinando renta fija pública y privada con una parte en renta variable.

### Ventajas clave

Entre los principales beneficios de estos planes destacan:

- **Mayor capacidad de ahorro**, gracias al aumento del límite de aportación.
- **Menores costes de gestión** que los planes individuales.
- **Flexibilidad en el cobro**, que puede ajustarse a las necesidades del partícipe.
- **Liquidez en determinadas circunstancias**, como jubilación, incapacidad o situaciones excepcionales.

### Una apuesta por el futuro

Los planes de pensiones de empleo simplificados representan una herramienta eficaz para que los autónomos refuercen su seguridad financiera de cara a la jubilación. Con soluciones adaptadas a distintos perfiles y necesidades, la gama RGAAutónomos de Seguros RGA se posiciona como una opción sólida para quienes desean mejorar su planificación a largo plazo.

Para más información, puede acudir a su oficina de Caja Rural más cercana.



# 40 años sembrando

# PROGRESO

Cumplir años, no es más que prepararse para empezar de nuevo. Este sabio proverbio es un buen resumen de la historia de Seguros RGA, de nuestra filosofía y de nuestros valores.

Porque durante más de 40 años, Seguros RGA y las Cajas Rurales han crecido y evolucionado juntos. Construyendo una alianza basada en la confianza, la experiencia y la solvencia que hoy nos permite afrontar los retos del futuro con pasión y energía.

Siempre respondiendo a las necesidades actuales con soluciones, que te ayudan a vivir tranquilo.

Una aseguradora fiable y moderna que lleva 40 años protegiendo tu futuro.

# 40



## Lorena Ruiz. Directora de Negocio Agroalimentario de Banco Santander



**PREGUNTA.-** Cooperativas Agro-alimentarias Castilla-La Mancha y Banco Santander han renovado recientemente su convenio de colaboración que contempla servicios financieros en condiciones ventajosas para favorecer el desarrollo de la actividad agraria y colaborar con Cooperativas Agro-alimentarias Castilla-La Mancha en la celebración de acciones conjuntas. ¿Qué supone para la entidad que representa continuar afianzando esta alianza con nuestra organización?

**R:** Para Santander es muy importante seguir reforzando esta alianza con Cooperativas Agro-alimentarias Castilla-La Mancha, porque representa la unión de dos entidades profundamente comprometidas

con el desarrollo del medio rural y con el futuro del sector agroalimentario. Las cooperativas desempeñan un papel esencial en la vertebración económica y social de la región y son un ejemplo de capacidad de adaptación, profesionalización y arraigo territorial.

Este convenio nos permite seguir acompañando al sector con soluciones financieras adaptadas a sus necesidades reales, facilitando inversión, liquidez y modernización. Además, refuerza un compromiso que en Castilla-La Mancha se traduce en hechos concretos: en 2025 financiamos al sector agroalimentario regional con 330 millones de euros, un 18% más que el año anterior. Queremos seguir estando cerca de agricultores, ganaderos y cooperativas, apoyándolos en ámbitos clave como la innovación, la sostenibilidad y el relevo generacional.

**P:** Banco Santander es Patrocinador Oro de los Premios Cooperativos 2026m ¿qué significa para la entidad esta iniciativa?

**R:** Para Santander es un orgullo formar parte de una iniciativa como los Premios Cooperativos 2026, porque reconocen algo fundamental: el esfuerzo y la capacidad transformadora del cooperativismo agroalimentario. Ser Patrocinador Oro significa apoyar a quienes generan riqueza, empleo y cohesión territorial desde el compromiso colectivo y desde una visión empresarial moderna y sostenible.

Las cooperativas agroalimentarias son hoy referentes en innovación, internacionalización y sostenibilidad. Muchas de ellas han sabido combinar tradición y tecnología para competir en mercados globales manteniendo intacto su vínculo con el territorio. Estos premios son una magnífica oportunidad para visibilizar ese trabajo y para trasladar a la sociedad el enorme valor económico y social que tiene el cooperativismo en Castilla-La Mancha y en toda España.

**P:** ¿Qué papel cree que desempeñan en la actualidad las cooperativas agroalimentarias en la competitividad, modernización y sostenibilidad de la agricultura y la ganadería?

**R:** Las cooperativas son actores estratégicos para el presente y el futuro del sector agroalimentario. Gracias a su dimensión, capacidad de integración y visión a largo plazo, permiten a agricultores y ganaderos ganar competitividad, acceder a nuevos mercados e incorporar procesos de modernización que muchas veces serían más difíciles de abordar individualmente.

Además, están liderando ámbitos fundamentales como la digitalización, la eficiencia energética o la sostenibilidad medioambiental. En muchos casos, son las cooperativas las que impulsan inversiones en agricultura de precisión, gestión eficiente del agua o innovación varietal. También desempeñan un papel clave en el relevo generacional y en la fijación de población en el medio rural, algo especialmente importante en comunidades como Castilla-La Mancha.

**P:** Castilla-La Mancha cuenta con un importante tejido cooperativo ligado a sectores estratégicos como el vino, el aceite, cereales o frutos secos, ¿cómo valora la evolución del cooperativismo agroalimentario en nuestra región?

**R:** La evolución del cooperativismo agroalimentario en Castilla-La Mancha ha sido muy positiva en los últimos años. La región cuenta con cooperativas cada vez más profesionalizadas, con mayor dimensión empresarial y una clara orientación hacia la innovación y la internacionalización. Sectores como el vino, el aceite o los frutos secos están demostrando una enorme capacidad para generar valor añadido y posicionarse en mercados internacionales.

Además, estamos viendo una apuesta creciente por cultivos de alto valor y por modelos productivos más sostenibles y eficientes. Todo ello está contribuyendo a fortalecer la competitividad del sector y a generar oportunidades en el medio rural. Desde Santander vemos una enorme capacidad de crecimiento y transformación en el cooperativismo manchego.

# Necesito renovar mi Maquinaria

Con el **Plan Renove Santander** puedes financiar en condiciones preferentes para renovar tu maquinaria agrícola e impulsar tu negocio.

- Haz tu explotación agrícola **más sostenible**.
- **Digitaliza** tu negocio.
- Disponible **para clientes y no clientes**.

Es el momento



Infórmate en  
[bancosantander.es](https://bancosantander.es)  
o en nuestras oficinas.



 **Santander**

## Marta Margarita Vega y Álvarez. Directora General de CERTIFOOD



**PREGUNTA:** CERTIFOOD nació con el objetivo de ofrecer una respuesta profesional y especializada al sector agroalimentario, frente a grandes multinacionales. De ello han pasado ya 25 años, ¿cómo ha evolucionado la demanda de certificación en estos años?

**R:** En estos 25 años ha habido un cambio radical y trascendental en la visión y estrategia de los sistemas de comercialización. La comercialización ha dejado de ser de cercanía, en entrono conocido para pasar a englobarse dentro de un sistema de transacciones sin fronteras. Es ahí donde los elementos de certificación han sido claves.

Este cambio de paradigma ha venido de la mano de la implantación de, cada vez más, certificaciones que han pasado a ser pasaportes para el movimiento de nuestros productos, para la demostración del cumplimiento de determinadas políticas o incluso para llaves de entrada en algunos países o lineales. 25 años después, en temas de certificación el sector agroalimentario ha pasado de estar en blanco y negro a ser una foto a todo color, siendo el nuestro, uno de los países que mayor desarrollo porcentual tiene en la implantación de sistemas de certificación en productos tan importantes como las frutas y hortaliza, el vino o el aceite.

**P:** Actualmente, consumidores, distribuidores y mercados internacionales demandan cada vez más productos con garantía de origen y calidad diferenciada. ¿Qué papel juegan las certificaciones para que las cooperativas agroalimentarias puedan ser más competitivas y acceder a nuevos mercados?

**R:** La ventaja competitiva estiba en que, la implantación de sistemas de certificación que garanticen seguridad y calidad de producto, nos posibilita la entrada en lineales o mercados que, de otra manera, no podríamos acceder o el acceso sería sustancialmente más costoso y podría condicionar la rentabilidad de nuestra presencia.

Actualmente la implementación de sistemas de certificación, y esto tenemos que tenerlo claro, deben ser uno de los pilares del desarrollo estratégico de cualquier cooperativa o empresa. Esto es debido a que estos sistemas cumplen una doble Misión, o aportan, si lo prefieres, un doble beneficio. Por una parte, nos hacen conocedores reales de qué producto tengo y, esto, aunque parezca sorprendente, no lo es. Este es de los factores más importantes del éxito. Conocer mi sistema productivo, sus debilidades, sus fortalezas, en tiempo y forma me da una visión clara de mis necesidades de evolución o cambio, de mejora, de oportunidades de desarrollo. Para ello los sistemas de certificación dan una foto dinámica de todo el sistema en su conjunto, lo que acaba siendo una herramienta clave en la rentabilidad de la cooperativa. Y, por otra parte, es un elemento de ventas, un escarapate de bien hacer, del cumplimiento y de la solvencia de mi producto frente a la enorme complejidad del mercado. Es la certificación, por lo tanto, un elemento de valorización.

¡Otro gasto más!. A este respecto tengo que decir que la certificación, actualmente, nos se puede considerar un "gasto más". Es un elemento que se ha de articular dentro del desarrollo estructura de empresa, de tu imagen, de tu marca. Es un lenguaje para las transacciones comerciales. Y es que, a pesar de lo que pueda parecer, los sistemas de certificación bien diseñados y estructurados rentabilizan y agilizan los procesos empresariales, se adelantan a posibles incidencias y, finalmente pueden identificar soluciones.

Mirémoslo desde otro punto de vista, si trasladamos a las estructuras organizativas y a los estándares comerciales actuales, los sistemas de control y aseguramiento tradicionales realizando controles a cada uno de nuestros proveedores y soportando controles de cada uno de nuestros clientes, nos damos cuenta que los procesos de certificación han aparecido para conseguir estas garantías de forma más sostenible, dinámica, y ágil... ..más rentable.

**P:** Nuestras cooperativas, ¿qué productos certifican y qué certificaciones son las que más demandan?

**R:** Lo primero que tengo que decir, y así hemos podido comprobar en las sucesivas ediciones de los Premios Cooperativos de CLM, es que las cooperativas de Castilla la Mancha, tiene una clara vocación en el desarrollo de su territorio, innovando procesos, dotando de sostenibilidad al entorno y fundamentalmente valorizando a las personas. Y esto es, como he dicho antes, clave en el desarrollo de los procesos de certificación que son cada vez más exigentes y de mayor alcance.

Existe una tendencia, cada vez mayor, a desarrollar certificaciones enfocadas a mercado, enfocadas a trasladar altos estándares de calidad y diferenciación, rigurosos procesos seguridad alimentaria o cuidado y mantenimiento del medio,

sostenibilidad y responsabilidad social. Este tipo de certificaciones son las más avanzadas y son las que identifican a empresas que creen en su producto y trabajan para su desarrollo no para su mantenimiento.

Las Cooperativas castellanomanchegas están certificando Denominaciones de Origen, IFS, estándares de Sostenibilidad y Responsabilidad Social, Producto Cooperativo. Referencias que son punta de lanza en los sistemas de certificación a nivel mundial.

**P:** ¿Son complejos los procesos de certificación?

**R:** Los procesos de certificación tienen una complejidad limitada, ya que realmente solo tengo dos variables a controlar, una es conocer la norma a implantar y la otra es conocer el producto o proceso que tengo. Conocer la norma es identificar en cada fase que requisitos me piden, e identificar para cada uno cómo puedo aplicarlos a mi proceso. Para esto último está el segundo condicionante, el conocer realmente mi proceso o mi producto. En la implantación de sistemas de certificación no hay una sola respuesta correcta al cumplimiento de un requisito, y es ahí donde conocer nuestro sistema, nuestro proceso, es clave, y es ahí donde radica la flexibilidad de la propia certificación, ya que podemos adaptar la implantación a cada una de nuestras realidades.

Hay una tendencia a asimilar sistemas productivos eficaces y eficientes con grandes desarrollos literarios y grandes cargas burocráticas, que lo que realmen-

te producen es una desaceleración en los procesos de desarrollo y minoran su capacidad de competencia. Pero no hay que confundir los procesos burocráticos administrativos-normativos, con los desarrollos realmente necesarios de los procesos de certificación.

**P:** CERTIFOOD ha sido Patrocinador Oro de los Premios Cooperativos 2026. ¿Qué les motivó a apoyar esta iniciativa y qué importancia tienen unos premios como estos para poner en valor el trabajo de esta empresa?

**R:** CERTIFOOD está y estará apoyando al sector cooperativo agroalimentario de Castilla la Mancha, por lo que es, por lo que representa y, sobre todo, por lo que construye.

Nuestro apoyo en los premios se debe a que como parte del sector que somos, queremos reconocer el esfuerzo y la relevancia que se está consiguiendo en esta región, pero a más, porque somos conocedores de primera mano, de cómo se están aunando los esfuerzos de las cooperativas en poner en valor el medio, el territorio y a sus profesionales. No nos lo tienen que contar, lo vemos todos los días.

**P:** 25 años es una cifra que no todas las empresas consiguen alcanzar. ¿Tienen previsto celebrarlo de una manera especial?

**R:** La verdad 25 años creo que es una fecha para pararte, mirar de donde vienes y analizar tu recorrido. Alegrarte por los logros alcanzados y compartidos, alegrarte por lo útil que haya sido tu labor y por lo que hayas ayudado a construir y reflexionar sobre las cosas que no hayan salido tan bien.

Celebrarlo... más que celebrarlo me gustaría reconocer la labor del equipo humano de CERTIFOOD que, aunque parece manido porque siempre se dice, es la realidad de las cosas, no hay proyecto, producto o servicio que desarrolle con éxito sin un equipo implicado y responsable. Personalmente me gustaría Celebrarlo así. Gracias a Victoria, Ángel, Mar, Elena, M<sup>re</sup> Carmen, Edorta, Paloma, Mercedes, Roberto, Laura, Raquel, Oscar, Gloria, Ana, Marta, Antonio, Vanesa, Esperanza, Nicolás, Juan, Santiago, Miguel Ángel, Inmaculada, Jessika, María, Jesús, Inés, Xavi, Arnau, Gonçal, Daniel, Javier, Francisco, María... a los que estuvieron y ya no están pero aportaron, ... a los colaboradores externos.... Gracias ... Gracias a Todos.



**La tranquilidad de estar en buenas manos**

25 años garantizando seguridad, calidad y bienestar en el sector alimentario

- ✓ GLOBAL G.A.P
- ✓ IFS
- ✓ ANIMAL WELFAIR
- ✓ VINOS
- ✓ ETG JAMÓN SERRANO
- ✓ NORMA DE CALIDAD DEL IBÉRICO
- ✓ IGP Y DOP

DESARROLLO@CERTIFOOD.ORG - 608 42 88 81 - WWW.CERTIFOOD.ORG

## Syngenta estrena el Centro Tecnológico para acelerar la protección y mejora vegetal

**Con una inversión de 13 millones de dólares Syngenta refuerza su red global de centros de innovación. El nuevo centro reduce los plazos convencionales de mejora genética en un 25%, con un enfoque “del campo al laboratorio”.**



La agricultura europea atraviesa hoy un escenario de enorme complejidad, marcado por los efectos del cambio climático y una presión sin precedentes de nuevas plagas y enfermedades. Esta situación se ve agravada por la pérdida constante de herramientas de control fitosanitario y la retirada de materias activas que, a menudo,

no son repuestas con la celeridad necesaria por nuevas innovaciones, dejando al agricultor en una posición de vulnerabilidad. En este contexto, la mejora vegetal emerge como una pieza fundamental de la solución para garantizar la seguridad alimentaria y la rentabilidad del campo. Bajo esta premisa, Syngenta ha inaugurado en El Ejido (Almería) un nuevo Centro Tecnológico, una apuesta estratégica diseñada para acelerar el desarrollo de soluciones de última generación que respondan a los desafíos actuales de los productores en España y a escala global.

La inversión suma 13 millones de dólares: 10 millones en el nuevo centro y 3 millones previos en la ampliación de la finca experimental de Syngenta en El Ejido. El complejo refuerza la red global de Centros de Innovación de la compañía junto con India, Países Bajos y Estados Unidos, con una meta clara: acortar el camino para suministrar nuevas herramientas al agricultor.



El director general de Syngenta en España, Ronan de Hercé, subrayó uno de los rasgos diferenciales del centro que es su enfoque multidisciplinar “del campo al laboratorio”: “El futuro de nuestra agricultura no depende de una única solución, sino de una caja de herramientas completa”. En esa visión, la innovación debe integrar semillas de última generación —incluidas las NGTs—, fitosanitarios, bioestimulantes y digitalización para ayudar al agricultor a tomar decisiones más precisas”. También advirtió del riesgo de perder herramientas a mayor ritmo que la

llegada de alternativas, y reclamó un entorno regulatorio basado en la ciencia y alineado con la realidad del campo. “Resiliencia no puede significar resignación”.



El Centro Tecnológico reúne en un mismo emplazamiento mejora genética, operaciones de semilla, desarrollo de caracteres (traits), calidad de fruto, ciencia de datos aplicada y capacidades digitales. Esta integración permite reducir fricciones entre equipos y acelerar decisiones en los programas de mejora. En El Ejido trabajan 30 científicos y profesionales de I+D (con 150 empleados en total en el emplazamiento). Los cultivos clave desarrollados en la instalación incluyen tomate, pimiento, pepino, calabacín y melón.



En la apertura participó el ministro Luis Planas, que reclamó acelerar la llegada de soluciones al campo: “Hay que acelerar la disponibilidad de soluciones fitosanitarias innovadoras”, y recordó la intención de la Comisión Europea de “no retirar del mercado ningún producto sin que tengamos disponible una sustitución”.

También destacó el potencial de las NGTs ante retos como altas temperaturas y menos agua, defendiendo un marco regulatorio que permita avanzar —en los casos más simples— “sin carga administrativa suplementaria”, y subrayó que la ambición debe ir acompañada de herramientas y competitividad: “No hay sostenibilidad si no hay rentabilidad empresarial”.



## AgroBank y su impulso al sector agroalimentario en Castilla-La Mancha

Juan Luis Vidal Álvarez-Ossorio, director territorial de CaixaBank en Castilla-La Mancha y Extremadura.



**Pregunta:** ¿Cuál es la propuesta de valor de AgroBank en Castilla-La Mancha?

**Respuesta:** En AgroBank trabajamos con una premisa clara: acompañar al sector agroalimentario de forma integral, adaptándonos a sus necesidades reales y al territorio. En Castilla-La Mancha, una comunidad con un peso estratégico del sector primario, nuestra propuesta de valor se basa en tres pilares. El primero es la cercanía, con una red de oficinas y gestores especializados que conocen en profundidad las particularidades de agricultores, ganaderos e industrias. El segundo es la especialización financiera, ofreciendo soluciones concretas que abarcan desde financiación de campañas hasta inversiones en modernización, sostenibilidad o internacionalización. Y el tercero es el acompañamiento a largo plazo, porque entendemos que el desarrollo del sector no se construye en el corto plazo, sino con una visión continuada.

Castilla-La Mancha es un territorio con gran diversidad productiva —viñedo, olivar, cereal, ganadería— y AgroBank se adapta a cada realidad. No hablamos solo de financiación, sino de asesoramiento, de anticiparnos a las necesidades del cliente y de contribuir a mejorar su competitividad en un entorno cada vez más exigente.

En el caso de las cooperativas, son un actor esencial dentro del ecosistema agroalimentario de la región, en CaixaBank apostamos por su crecimiento y modernización. Nuestra propuesta combina soluciones financieras adaptadas a su tamaño y estructura —financiación para circulante, inversiones, internacionalización o procesos de integración— con un profundo conocimiento del modelo cooperativo.

**P:** ¿Cómo se materializa la apuesta por la innovación dentro de AgroBank?

**R:** La innovación es un eje transversal en nuestra estrategia, y se canaliza especialmente a través de AgroBank Tech Digital INNOvation. Este programa nace con el objetivo de impulsar la transformación digital del sector agroalimentario, facilitando la adopción de tecnologías que permitan mejorar la eficiencia, la sostenibilidad y la rentabilidad de las explotaciones y empresas.

Estamos hablando de herramientas como la digitalización de procesos, el uso de datos para la toma de decisiones, la agricultura de precisión o soluciones vinculadas a la trazabilidad y la sostenibilidad. AgroBank actúa como catalizador, conectando a startups, empresas tecnológicas y clientes del sector, para que esa innovación llegue de forma real y aplicable.

Además, esta apuesta responde a un contexto claro: el futuro del sector agroalimentario pasa por ser más tecnológico, más eficiente y más sostenible. Y desde AgroBank queremos estar al lado de nuestros clientes en ese proceso de transición, no solo como financiadores, sino como socios estratégicos.

**P:** ¿Qué papel juega el sector agroalimentario en la fijación de población en el medio rural?

**R:** Es un papel absolutamente clave. El sector agroalimentario no solo genera empleo, sino que es el principal motor económico de muchas zonas rurales. Allí donde hay actividad agraria y agroindustrial, hay vida: se mantienen servicios, se generan oportunidades y se fija población.

En comunidades como Castilla-La Mancha, esto es especialmente importante. Apostar por el sector agroalimentario significa también apostar contra la despoblación. Por eso, desde AgroBank entendemos que nuestro apoyo tiene también una dimensión social, contribuyendo a la sostenibilidad del medio rural.

La modernización, el relevo generacional y la mejora de la rentabilidad son fundamentales para que los jóvenes vean en el campo una oportunidad real de futuro. Y en ese camino, la financiación y el acompañamiento son imprescindibles.

# Es (algo) personal

Para ti tu trabajo es más que un trabajo.  
Y para nosotros también lo es.

Ponemos a tu disposición  
soluciones digitales  
y gestores especializados.

Impulsa tu negocio  
en CaixaBank.es



Tú y yo.

Nosotros.

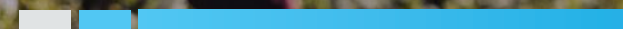

NRI: 10193-2026/09681



**AgroBank**



**BARAHONA**  
OBRAS Y SERVICIOS

CADA OBRA, UNA HISTORIA DE  
PROGRESO

Cuando una bodega proyecta una nueva nave de crianza, una almazara amplía su línea de extracción o un grupo pistachero levanta su planta de procesado, necesita un constructor que entienda el producto, los tiempos de campaña y las exigencias técnicas, sanitarias e industriales del sector. En BARAHONA aportamos a esos proyectos casi cinco décadas de oficio constructor en Castilla-La Mancha, más de 400 obras ejecutadas y una de las clasificaciones estatales más altas de la región. Una solvencia que desde hace años ponemos también al servicio de la industria agroalimentaria.

Una nueva sede pensada para llegar antes. Desde el 20 de mayo de 2025 operamos desde nuestra nueva base en la Calle Asturias 112R, Polígono Industrial de Manzanares (Ciudad Real), con acceso directo a la A-4 y a la A-43. Un enclave estratégico en el corazón agroindustrial de la región, pensado para responder con agilidad a clientes de toda Castilla-La Mancha y provincias limítrofes.



Obra agroindustrial. Construimos las instalaciones donde se elabora buena parte de la agroalimentación de la región: bodegas, almazaras, plantas de procesado de pistacho y fábricas de bebidas, además de cualquier nave de transformación o logística asociada. Trabajamos la obra civil de la parcela, la cimentación, la estructura, los cerramientos, los pavimentos técnicos, las redes y las urbanizaciones interiores, coordinándonos con las ingenierías de proceso para que la obra avance al ritmo del proyecto y respete los plazos de campaña, que en este sector no esperan.

Una solvencia construida en otros frentes. A esa especialización le sumamos una experiencia diversificada que aporta músculo técnico y financiero: obra civil completa (urbanizaciones, viales, carreteras, redes, movimientos de tierras y estructuras), edificación pública y privada, promoción de vivienda VPQ y libre, y una división consolidada de energías renovables que ejecuta la obra civil de plantas fotovoltaicas y subestaciones para grandes grupos del sector. Esa diversidad es la que respalda cada proyecto agroindustrial que firmamos.

Equipo, medios y certificaciones propias. Más de 100 profesionales en plantilla y una flota propia de unos 130 vehículos y máquinas nos permiten planificar con realismo y cumplir sin excusas. Todo ello bajo las certificaciones ISO 45001, ISO 9001 e ISO 14001, que avalan nuestro compromiso real con la seguridad, la calidad y el medio ambiente.

Si tiene un proyecto agroindustrial entre manos —una ampliación, una nueva planta o una rehabilitación— hablemos. Encontrará en BARAHONA un constructor serio, con medios propios y la solvencia de quien lleva casi 50 años cumpliendo lo prometido.

**BARAHONA OBRAS Y SERVICIOS, S.L.** — Calle Asturias 112R, Polígono Industrial, 13200 Manzanares (Ciudad Real).



## Unicaja y Cooperativas Agro-alimentarias Castilla-La Mancha: una alianza de proximidad al servicio del campo



Unicaja ha colaborado, un año más, en los Premios Cooperativos de Castilla-La Mancha, organizados por Cooperativas Agro-alimentarias Castilla-La Mancha, una cita que reconoce la contribución del sector al desarrollo económico y social del territorio.

En palabras de Almudena Noheda, directora territorial de Unicaja en la región, esta cita “es una oportunidad para reforzar una relación que viene de lejos y que se sustenta en el conocimiento directo del sector y de sus necesidades”.

En este sentido, subraya el peso del ámbito agroalimentario como uno de los pilares de la economía regional, con un impacto decisivo en el empleo y la cohesión territorial.

El respaldo de la entidad se articula a través de una colaboración continuada con Cooperativas Agro-alimentarias, tanto en iniciativas como estos premios, como en actividades formativas y acuerdos específicos. “Nuestro objetivo es acompañar a las cooperativas y a sus socios con soluciones financieras ajustadas a su realidad, en un entorno que exige cada vez mayor capacidad de adaptación”, explica Noheda.

Esta relación de proximidad permite, además, anticipar las demandas del sector y trasladarlas a propuestas concretas en materia de financiación, aseguramiento o gestión de ayudas. “Escuchar al cliente y trasladar ese conocimiento a productos útiles marca la diferencia”, añade.

La entidad mantiene así su apuesta por un modelo de banca cercana, orientado a impulsar la actividad del medio rural y a contribuir a la sostenibilidad económica de las explotaciones y cooperativas.



## Javier López Cotillas, gestor agrario de Unicaja en Castilla-La Mancha. "Acompañamos al cliente en el día a día, pero también cuando toma decisiones clave"

### ¿Qué diferencia a Unicaja en su relación con el sector agroalimentario?



La cercanía real al cliente y el conocimiento del entorno. Nuestro equipo lleva años trabajando junto a agricultores, ganaderos y cooperativas, lo que nos permite entender bien sus ciclos, sus necesidades y sus momentos clave. Ese conocimiento es el que nos ayuda a ofrecer respuestas ágiles y ajustadas en cada situación.

Nuestro papel no es solo financiar, sino acompañar: desde la gestión diaria hasta decisiones más estratégicas, como inversiones, relevo generacional o adaptación a cambios normativos.

### ¿En qué ámbitos están más especializados?

Contamos con una amplia experiencia en los distintos ámbitos vinculados al sector, como los anticipos de subvenciones, los seguros o la financiación. En este sentido, cabe destacar especialmente nuestra gran versatilidad para adaptarnos a las demandas de los profesionales del entorno rural, ya sea para iniciar una actividad, invertir en innovación, modernizar instalaciones o introducir nuevos cultivos.

Ponemos todas nuestras herramientas al servicio de las cooperativas con el objetivo de facilitar al máximo su actividad diaria, aportando soluciones financieras

que garanticen la liquidez necesaria y, al mismo tiempo, contribuyan a mejorar la rentabilidad de su trabajo.

Además, hemos dado un gran impulso al área de negocio internacional, desarrollando nuevas soluciones orientadas a favorecer su actividad en mercados exteriores.

### En un contexto de alza de costes, ¿cómo responde Unicaja?

Estamos poniendo el foco en reforzar la liquidez y en ajustar las soluciones financieras a cada situación concreta. En 2025 hemos movilizado financiación en condiciones favorables, apoyándonos también en líneas públicas como ICO MAPA SAECA o instrumentos vinculados a FEADER.

Además, contamos con criterios ESG integrados en nuestra oferta para acompañar al sector en su transición hacia modelos más sostenibles, algo que ya es una demanda creciente.

### Acaban de cerrar la campaña de la PAC. ¿Qué balance hacen?

Es un momento clave del año. En esta campaña, Unicaja ha reforzado sus servicios y ha puesto a disposición del sector 1.000 millones de euros en préstamos preconcedidos, de rápida tramitación, destinados al anticipo de ayudas de la PAC y a la financiación de la actual campaña de cultivos intensivos.

### ¿Cómo puede un profesional del sector acudir a Unicaja para solicitar financiación?

Estamos a su disposición a lo largo de nuestra red de oficinas, que cuenta con gestores especializados en el ámbito agro, capaces de ofrecer un servicio experto y diferencial y que pondrán a su disposición una completa oferta de productos y servicios, adaptados a las necesidades específicas de la industria agroalimentaria, así como de agricultores y ganaderos.

Nuestro compromiso es seguir siendo un aliado del sector en Castilla-La Mancha, contribuyendo a su desarrollo y a su competitividad.

Pisamos la misma tierra.  
Hablamos el mismo idioma.



## Luis Alberto Guzmán Espejo. CEO ANSOTEC Soluciones Tecnológicas S.L.



**PREGUNTA:** ANSOTEC se ha incorporado este año como empresa colaboradora de Cooperativas Agro-alimentarias Castilla-La Mancha. Para quienes aún no conocen Ansotec, ¿cómo definiría la actividad de la empresa y qué tipo de soluciones ofrecen a las cooperativas agroalimentarias en materia de transformación digital?

**R:** ANSOTEC es una ingeniería tecnológica especializada en Transformación Digital para la Industria 4.0. Desde nuestra sede en Huétor-Tájar (Granada) llevamos más de 15 años ayudando a industrias agroalimentarias a modernizar sus procesos productivos mediante automatización industrial, digitalización y sistemas avanzados de gestión de producción.

Trabajamos integrando toda la planta industrial, desde los sistemas ERP y MES/MOM hasta el control de procesos, sensores e instrumentación, permitiendo que las cooperativas dispongan de información en tiempo real para mejorar su eficiencia, trazabilidad y rentabilidad.

En el sector agroalimentario hemos desarrollado soluciones específicas como Almazara Conectada 4.0®, Pistacho 4.0®, Almendra 4.0® o Bodegas 4.0®, plataformas que permiten digitalizar completamente la producción y facilitar la toma de decisiones basada en datos.

Actualmente trabajamos con importantes cooperativas e industrias líderes del sector oleícola, vitivinícola y agroalimentario tanto en Andalucía como en Castilla-La Mancha y Portugal.

**P:** ¿Cuáles son los principales retos tecnológicos que detectan en cooperativas de sectores como el vitivinícola, aceite de oliva o frutos secos?

**R:** El principal reto es adaptarse a un entorno cada vez más competitivo donde la eficiencia, la trazabilidad y el control de costes son fundamentales.

Muchas cooperativas cuentan con instalaciones y maquinaria de diferentes épocas y fabricantes, lo que dificulta la integración de la información y la automati-



zación global de la planta. Otro desafío importante es disponer de datos fiables y en tiempo real que permitan optimizar procesos, reducir consumos energéticos y mejorar la calidad final del producto.

También observamos una creciente necesidad de profesionalización en la gestión industrial, especialmente en sectores como el aceite, el vino o los frutos secos, donde cada vez es más importante controlar la producción al detalle y disponer de indicadores claros para tomar decisiones rápidas y eficientes.

Por último, existe un reto importante relacionado con el relevo generacional y la necesidad de incorporar tecnología atractiva y moderna que facilite la gestión y el día a día de las cooperativas.

**P:** La transformación digital ya no es solo una opción, sino una necesidad. ¿Qué beneficios aporta a una cooperativa apostar por la digitalización de sus procesos? ¿Es muy caro?

**R:** La digitalización aporta beneficios muy claros y medibles: mejora la eficiencia operativa, reduce errores, optimiza consumos energéticos, incrementa la trazabilidad y facilita la toma de decisiones en tiempo real.

Además, permite conocer exactamente qué ocurre en cada punto del proceso productivo, algo fundamental para mejorar la calidad, la productividad y la rentabilidad de la cooperativa.

Muchas veces existe la percepción de que digitalizar una planta es algo costoso o solo al alcance de grandes industrias, pero no tiene por qué ser así. En ANSOTEC trabajamos con implantaciones por fases y proyectos escalables, adaptados a las necesidades y capacidad de inversión de cada cooperativa.

Lo importante es entender que hoy la transformación digital no debe verse como un gasto, sino como una inversión estratégica para garantizar competitividad y sostenibilidad a medio y largo plazo.

**P:** Ansotec ha sido Patrocinador Oro de los Premios Cooperativos 2026. ¿Qué les motivó a apoyar esta iniciativa impulsada por Cooperativas Agro-alimentarias Castilla-La Mancha?

**R:** Para ANSOTEC era muy importante apoyar una iniciativa que pone en valor el enorme trabajo que realizan las cooperativas agroalimentarias y su impacto económico y social en el territorio.

Creemos firmemente en el modelo cooperativo y en su capacidad para liderar

la modernización del sector agroalimentario. Castilla-La Mancha es una región estratégica para nosotros y cada vez estamos desarrollando más proyectos allí, especialmente en sectores como el vino, el pistacho, la almendra o el aceite de oliva.

Participar como Patrocinador Oro es una forma de reforzar nuestro compromiso con las cooperativas, compartir conocimiento tecnológico y acompañarlas en su proceso de transformación digital.

**P:** El pasado mes de marzo convocaron un desayuno tecnológico en Alcázar de San Juan con la colaboración de nuestra entidad ¿Qué balance hacen de ese encuentro y cuáles fueron las principales inquietudes y demandas de las cooperativas asistentes?

**R:** El balance fue muy positivo. Pudimos comprobar el enorme interés que existe actualmente por la digitalización y la automatización dentro del sector cooperativo.

Las cooperativas asistentes mostraron especial preocupación por aspectos como la integración de datos, la trazabilidad completa de la producción, la eficiencia energética, la automatización de procesos y la necesidad de disponer de herramientas sencillas que permitan controlar la planta en tiempo real.



También percibimos mucho interés por soluciones relacionadas con inteligencia artificial, mantenimiento predictivo y análisis avanzado de datos para mejorar la toma de decisiones.



Este tipo de encuentros son muy importantes porque permiten acercar la tecnología al sector de una forma práctica y realista, mostrando casos de éxito ya implantados en otras industrias agroalimentarias.

**P:** En un futuro, ¿qué papel cree que jugarán tecnologías como la automatización o la inteligencia artificial en el desarrollo y competitividad de las cooperativas agroalimentarias?

**R:** Van a desempeñar un papel absolutamente clave. La automatización y la inteligencia artificial permitirán a las cooperativas ser más eficientes, sostenibles y competitivas en un mercado cada vez más exigente.

La industria agroalimentaria va hacia modelos de planta cada vez más conectados e inteligentes, donde los sistemas serán capaces de anticiparse a incidencias, optimizar automáticamente procesos o ayudar a tomar decisiones basadas en datos en tiempo real.

La inteligencia artificial tendrá aplicaciones muy importantes en áreas como control de calidad, mantenimiento predictivo, optimización energética, planificación de producción o análisis de rendimientos.

Pero más allá de la tecnología, lo importante será cómo las cooperativas sepan integrar estas herramientas dentro de su estrategia empresarial para seguir generando valor a sus socios y garantizar su futuro.

CIBERSEGURIDAD EMPRESARIAL

# Si tu empresa para, tú pierdes.

Un ciberataque paraliza negocios enteros en cuestión de horas. Nosotros nos encargamos de que eso no te pase a ti.

SOLICITA UNA DEMO DE CIBERSEGURIDAD **GRATUITA**

**926 16 11 12**

¿Quién protege los datos de tu empresa cuando tú no estás mirando?

El 60% de las pymes que sufren un ciberataque cierran en menos de seis meses. No por falta de soluciones, sino por falta de alguien que las gestione. Nosotros somos ese alguien, con tecnología Fortinet y equipo local en Castilla-La Mancha.

TU NEGOCIO, SIEMPRE ACTIVO

TUS DATOS, SOLO TUYOS

SIN SUSTOS

ALGUIEN CERCA QUE RESPONDE

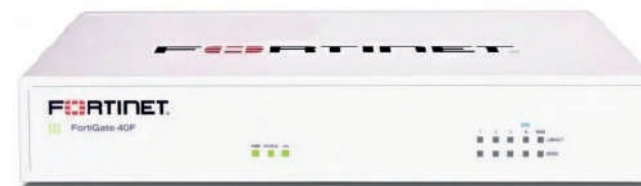

CONTACTO

926 16 11 12 · [www.comunitelia.com](http://www.comunitelia.com)

# GRUPO IVMASA

SOLUCIONES INDUSTRIALES

Nos especializamos en atender las necesidades del sector primario y secundario en la industria agro-alimentaria como; bodegas y almazaras, ofreciendo una amplia línea de soluciones y productos de alta calidad, adaptados a las necesidades más exigentes.

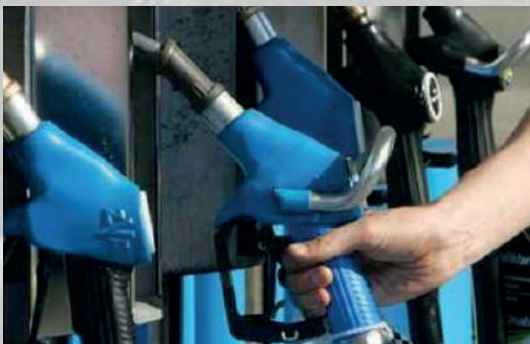

Especialistas en el tratamiento de carburantes para mejorar el rendimiento del combustible. La combinación de experiencia y especialización nos permite ofrecer soluciones a medida para cada cliente.



Con más de 50 años de experiencia el Grupo IVMASA se ha consolidado como un proveedor líder de soluciones químicas en el área de mantenimiento y producción para la industria.

Forma parte de  
nuestras soluciones



GRUPO IVMASA  
C/ Jarama, 31 - Polígono Industrial IGARSA  
28860- Paracuellos de Jarama (MADRID)  
Telf.: 91 658 29 20 Fax: 91 658 22 16  
E-mail: [ivmasa@ivmasa.com](mailto:ivmasa@ivmasa.com) Web: [www.ivmasa.com](http://www.ivmasa.com)

**GRUPO  
IVMASA**  
SOLUCIONES INDUSTRIALES

# Recarga tu ahorro con Smart Mobility de Iberdrola



## DENTRO DE CASA >

Carga **100 km por tan sólo 1 €** con el Plan Recarga Inteligente.

Disfruta de **500 € de dto. en tus facturas de luz** al instalar tu cargador con Iberdrola.



## FUERA DE CASA >

Viaja con la **red de recarga pública más grande y potente** de España.

Y si tienes la luz con nosotros, consigue hasta un **60% de ahorro para tus recargas** con la Tarjeta Iberdrola y nuestras Suscripciones.



900 24 24 24  
iberdrola.es  
Puntos de Atención

125  Iberdrola



# Cuatro décadas convirtiendo la tecnología en confianza

La red técnica más sólida y soluciones robustas que impulsan el futuro de nuestros clientes.



DESDE 1986  
HASTA



MÁS ALLÁ  
DE 2026



MÁS  
INFORMACIÓN

ALVIC.NET  
T + 34 926 515 082

ASISTENCIA TÉCNICA  
24/365





# Comprometidos con lo rural

Recicla tus envases agrícolas  
y ganaderos con SIGFITO

 **sigfito**  
25 años  
reciclando

[sigfito.es](http://sigfito.es)

BBVA

# “Estar ahí *siempre*”

**Tres palabras que resumen lo que haces y que nos inspiran para estar en el campo contigo**

Sabemos que en el campo cada uno se enfrenta a sus propios desafíos. Por eso, más que productos, queremos darte soluciones únicas y particulares. Acude a tu oficina BBVA más cercana y verás cómo encontramos una para ti.



**En el campo, *contigo***



El crecimiento de **Laboratorio Agrama** está fundamentado en sólidos valores y en bases bien afianzadas, que garantizan la solidez de nuestra evolución. El oficio y la experiencia adquiridos en estos años de desarrollo como laboratorio agroalimentario, son los mejores cimientos sobre los que seguir construyendo nuestro proyecto, en el que cada paso cuenta. Este crecimiento continuado, que Laboratorio Agrama ha experimentado desde su nacimiento, ha multiplicado exponencialmente nuestra energía.

Nuestro objetivo es seguir trabajando en la mejora de nuestros actuales servicios, y continuar apostando por nuevas líneas de desarrollo, para ofrecer respuestas cada vez más completas y eficientes. Y para seguir impulsando una evolución que ya no va a detenerse. A la consolidación en el sector de la agricultura sigue ahora la puesta en marcha de nuevas líneas de negocio en alimentación y medio ambiente derivada de nuestra inversión en I+D+i.

En Agricultura hace años que somos capaces de determinar la metagenómica de suelos, en contaminantes fuimos el primer laboratorio en España y Portugal que acreditó los PAH's por GC MSMS y los MOSH Y MOAH.



En **SIFU** llevamos más de 30 años acompañando a empresas y cooperativas que necesitan equipos fiables, flexibles y preparados para responder a las exigencias del día a día. Especialmente en un sector tan dinámico y exigente como el agroalimentario, donde los tiempos, las campañas y la calidad no admiten margen de error.

A lo largo de nuestra trayectoria, hemos trabajado junto a bodegas, almazaras, conserveras y empresas del sector agroalimentario, entendiendo de cerca las necesidades reales de un entorno donde la seguridad alimentaria, la capacidad de adaptación y la continuidad operativa son fundamentales.

Prestamos servicios especializados de limpieza agroalimentaria, auxiliares de producción, manipulado, envasado y apoyo en campañas, adaptándonos a cada instalación y momento productivo. Nuestro modelo combina experiencia operativa, cercanía y capacidad de respuesta, especialmente en entornos donde las necesidades cambian constantemente.

Pero nuestro valor va más allá del servicio. Como Centro Especial de Empleo de iniciativa social, generamos oportunidades laborales para personas con discapacidad, demostrando que competitividad e inclusión pueden avanzar de la mano.

En SIFU creemos en un modelo de colaboración cercano, profesional y comprometido con las personas, el territorio y el crecimiento sostenible del sector agroalimentario.



Desde **Laboratorio Comet** queremos agradecer a todos los cooperativistas por su invitación a la gala de Cooperativas Agroalimentarias.

Somos una empresa ubicada en Madridejos, especializada en la Verificación y Calibración de básculas y equipos de medida para comercios, industrias y empresas del sector agroalimentario. Estamos orgullosos de poder colaborar con cooperativas y empresas de la región para ayudarles a cumplir con las obligaciones exigidas por la legislación y los sistemas de calidad.

Realizamos el servicio de verificación, calibración y control metrológico en básculas puente, básculas de plataforma, sistemas de pesaje industrial y otros equipos utilizados en procesos de recepción, producción y expedición de mercancías. Además, ofrecemos la gestión de calibraciones de termómetros, termohigrómetros y manómetros, facilitando a nuestros clientes el control y seguimiento de sus equipos de medida desde un único proveedor de confianza.

Nuestro trabajo permite evitar problemas derivados de errores de medición, posibles sanciones o incumplimientos normativos.

En Laboratorio Comet apostamos por un servicio cercano, y adaptado a las necesidades de cada instalación, trabajando junto a su departamento de Calidad para cumplir con las exigencias de IFS, BRC, GLOBALGAP y demás estándares internacionales.



**Unifersa** es una empresa mayorista dedicada a la distribución de ferretería profesional y suministro industrial. Situada en la provincia de A Coruña, da servicio desde sus almacenes centrales a más de 1.800 clientes y distribuidores, siendo a su vez central de compras y pagos.

El catálogo general de Unifersa está formado por más de 12.000 referencias en stock de primeras marcas del sector, con envíos gratis a partir de 250 € y una entrega en 24/48 horas en toda la península.

La empresa cuenta con unas de las mejores condiciones de compra del mercado, con más de 335 plantillas de negocio de los principales proveedores del sector a disposición de todos nuestros asociados para el suministro directo a sus establecimientos, con facturación centralizada en Unifersa.

El equipo de gestión de Unifersa está compuesto por profesionales de primer nivel, con una amplia experiencia en el sector y, donde por encima de todo, está el servicio y la atención personalizada. El esfuerzo diario y la respuesta inmediata a cualquier consulta del cliente es nuestra premisa.



**Laboratorios INTEMAN** es una empresa ubicada en Vitoria fundada en el año 1980, especializada en la fabricación de biocidas y aditivos para el sector de los hidrocarburos, ofreciendo soluciones enfocadas en la calidad, la seguridad y la eficiencia de los combustibles.

La compañía, cuenta con las certificaciones ISO 9001 de Gestión de la Calidad e ISO 14001 de Gestión Ambiental para: aditivos y biocidas para carburantes y combustibles y; análisis físico-químicos y microbiológicos para la industria de hidrocarburos.

La empresa tiene la memoria técnica aprobada por la Agencia Tributaria de Alava desde 2013, proporcionando aditivos y biocidas para gasóleos B7, gasolinas E5, E10, gasóleos B y C: Calidad de producto basada en la experiencia del mercado de hidrocarburos y verificada en laboratorios externos.

Además, **INTEMAN** ofrece la plataforma informática **GESTIÓN INTEGRADA TEQUIL**, donde se puede gestionar el estado de gasóleos/gasolinas de una forma fácil y cómoda, dispone de histórico de los ensayos realizados a gasóleos/gasolinas para demostrar a los clientes la calidad del producto y publica formación de interés y novedades del sector de los hidrocarburos.

**GESTIÓN INTEGRADA TEQUIL**, es un sistema de calidad que gestiona el estado de conservación y almacenamiento de los gasóleos/gasolinas en los depósitos de sus clientes.



**Teipe,**  
**la tranquilidad de tener tu Gasolinera en manos de profesionales!**

Teipe es un socio tecnológico fiable y experimentado nacido con el objetivo de ofrecer servicios integrales a las instalaciones energéticas del presente y del futuro.

Ofrecemos la máxima competencia como único proveedor, cubriendo todas las necesidades de tu instalación de repostaje, desde su diseño y construcción, hasta su monitorización, mantenimiento 360º y asesoramiento documental.

Con casi 20 años de experiencia en el sector, nuestro equipo de expertos ha sido capaz de anticiparse a los nuevos escenarios acompañado a las Cooperativas en el proceso de adaptación a nuevos requisitos normativos y acompañarles los 365 días del año atendiendo cualquier incidencia técnica y mantener al día todas las revisiones periódicas que afectan a su instalación. Como resultado, Teipe es tu socio cercano y de confianza para llevar la excelencia a tu instalación.



**Solagro**, como empresa multiprofesional de ingeniería y canal de innovación alimentaria de Castilla-La Mancha (Canal Dica), para los sectores de aceite, vino y pistacho, a través de nuevas tecnologías como el BIM y entornos digitales colaborativos, ejerce su liderazgo para aumentar la competitividad de nuestras cooperativas, bajo la acción de planes estratégicos, el desarrollo de la ingeniería en la mejora de sus procesos e inversiones, incrementando la sostenibilidad y potenciando la imagen corporativa.

Nuestra misión es clara: mejorar la competitividad e innovación de las cooperativas e industrias alimentarias a través de la ingeniería avanzada y la tecnología. Nos esforzamos por ser el socio estratégico de nuestros clientes, brindándoles soluciones integrales que les permitan alcanzar sus objetivos de crecimiento y eficiencia, al tiempo que contribuimos a un futuro alimentario más sostenible.

En Solagro entendemos que la innovación y la digitalización son claves para el futuro de la industria alimentaria. Por eso hemos creado el Canal Dica, una plataforma online diseñada para impulsar la Difusión de la Innovación del sector, como herramienta para las cooperativas e industrias.

A través de Canal.Dica, conectamos cooperativas, empresas, productores y profesionales del sector, fomentando la colaboración, el networking, el conocimiento y el desarrollo sostenible.



### **VinQualis, una historia de Quijotes y Gigantes en La Mancha**

La historia de VinQualis podría comenzar así: En una rara aldea de La Mancha, una irreductible pequeña empresa resistía ante los intentos de invasión de las grandes multinacionales del sector cuyos beneficios “vuelan” a países extranjeros sin apenas repercusión en nuestra tierra, nuestros campos, nuestros agricultores, nuestra economía en general. Pero la realidad es que estamos en La Mancha, en el centro de la España vinícola y nuestra historia se asemejaría más al sueño de un noble caballero a lomos de su caballo blanco y con su fiel escudero, así seguro que ya sabéis a qué historia me refiero.

Resumiendo, **VINQUALIS** es la historia de unos tipos guapetes y simpáticos del terreno que decidieron un día montárselo por su cuenta y junto a unos amigos que los animaron dándoles buen cobijo, buenas viandas y todo lo que hizo falta, con gran profesionalidad, conocimiento y experiencia en el sector, se pusieron manos a la obra para crear esta pequeña y a la vez gran familia llamada.

El jurado ha destacado especialmente su estrategia basada en la innovación, la diversificación y la adaptación al mercado, con hitos como la introducción de la sandía sin pepitas o el kaki Persimon. La aplicación de tecnología, el desarrollo de nuevos productos y la transformación industrial permiten a Anecoop responder a las nuevas demandas del consumidor y mejorar la competitividad del conjunto de sus cooperativas.



**ATEINGE EUROPEA**, desarrolla tus proyectos de ingeniería agroalimentaria apostando por la sostenibilidad ATEINGE EUROPEA es una empresa de Consultoría y Gabinete Técnico especializada en el desarrollo de proyectos de Ingeniería Agroalimentaria, abarcando los sectores: vitivinícola, alcoholes, oleícola, cítricos, cárnico, lácteos, frutos secos, platos preparados, almacenes logísticos, etc. Los proyectos que desarrolla ATEINGE, son principalmente proyectos de ingeniería agroalimentaria, proyectos de ingeniería industrial y explotaciones agropecuarias, etc, aportando la mejor solución dentro de un marco sostenible con el medio ambiente y la huella de carbono. Entre otras de sus actividades destacan:

- PROYECTOS DE INDUSTRIAS AGROALIMENTARIAS
- Dirección de obra facultativa
- Informes de evaluación ambiental
- Estudio de impacto ambiental
- Tramitación de licencias y legalizaciones
- Estudios de viabilidad técnicos y económicos
- Estudios comparativos para contrataciones del sector Agroalimentario
- Legalizaciones
- Certificaciones de obra
- Gestión integral y administración de obra
- Coordinación de seguridad y salud
- Solicitud de subvenciones
- Cálculo y diseño de estructuras
- Consultoría
- Valoración de proyectos
- Valoraciones y tasaciones
- Auditorías energéticas



Gracias a décadas de experiencia y a la sólida trayectoria con la que cuenta en su sector, **Cañizos Faura** es un proveedor de referencia en productos agrícolas y de jardín. Además, se ha logrado posicionar sus productos en diferentes ámbitos del mercado, no solo en agricultura, sino también en jardinería, bricolaje, ferretería, construcción y decoración, ofreciendo soluciones adaptadas a las necesidades de profesionales y empresas.

Cañizos Faura dispone de un amplio catálogo orientado tanto a aplicaciones domésticas como a explotaciones agrícolas intensivas. Entre sus productos más destacados se encuentran las mallas anti-hierbas, mallas metálicas, protección de cultivos y otros materiales desarrollados para optimizar el rendimiento, la protección y la eficiencia de las explotaciones agrícolas.

La empresa destaca por su capacidad de adaptación a las nuevas demandas del mercado, combinando tradición y experiencia con innovación y mejora continua. Esta filosofía le ha permitido convertirse en un proveedor de confianza para cooperativas agroalimentarias, distribuidores y profesionales.

Además de la calidad de sus productos, Cañizos Faura apuesta por un servicio cercano y especializado, ofreciendo asesoramiento profesional y soluciones eficaces para cada tipo de cultivo o instalación agrícola.

Con presencia consolidada tanto en el mercado nacional como internacional, la compañía continúa reforzando su posicionamiento como empresa especializada y comprometida con el desarrollo del sector agroalimentario, aportando productos resistentes y adaptados a las necesidades actuales de la agricultura profesional.

No se pierda el amplio catálogo que ofrece Cañizos Faura: <https://www.cfaura.com/categorias/>



#### **Cómo adaptarse al Programa de Ayuda de Impuestos Especiales, a través de EasyTech.**

**EASYTECH SL** ha desarrollado, mantenido y mejorado su Programa de Ayuda de Impuestos Especiales, para adaptarse a todas las novedades normativas y tributarias en los últimos 12 años.

Siempre del lado de los productores de vino y alcohol, busca facilitar su día a día en sus relaciones con la AEAT, para que sus gestiones sean lo más rápidas, simples y fiables en un aspecto tan relevante como es la presentación de EMCS y SILICIE. Como última novedad de estos meses EasyTech ha incorporado en el programa el sistema GELIBO para los Documentos No Sujetos a impuestos especiales y recoger los MVV.



Sistemas de ozono para la industria agroalimentaria **ASP Asepsia** desarrolla proyectos a medida para la desinfección de ambientes y superficies y el tratamiento de aguas. Los sistemas, de ingeniería y fabricación propias, integran automatización de tratamientos (sin necesidad de intervención manual), control telemático y trazabilidad de procesos. La empresa ofrece servicios de consultoría, control técnico y verificaciones periódicas de eficacia, de acuerdo con normas UNE. Las soluciones pueden aplicarse en todo tipo de industrias alimentarias (bodegas, almazaras, queserías, etc.) y explotaciones agrícolas; adaptándose a las necesidades específicas de cada cliente.

#### Aplicaciones principales

- Desinfección ambiental automatizada en salas de manipulación y líneas de producción
- Tratamiento de cámaras frigoríficas y zonas de almacenamiento
- Lavado y desinfección con agua ozonizada de maquinaria, envases y superficies
- Integración en sistemas CIP
- Tratamiento de aguas de proceso.

#### Ventajas competitivas

- Biocida eficaz y legal
- Ahorro de costes operativos
- Ahorro de agua
- Sin residuos químicos
- Sostenibilidad

ASP Asepsia es una empresa de ozono autorizada en la Unión Europea (cumplimiento BPR), con el aval de 30 años de experiencia.



“Vitaly, más de 25 años cuidando de las personas. En Vitaly somos una compañía especializada en el desarrollo de servicios y soluciones orientadas a mejorar el bienestar, la salud y el cuidado de las personas.

Con más de 25 años de trayectoria, hemos consolidado un modelo diferencial basado en la experiencia, la cercanía profesional y el acceso a un ecosistema de salud pensado para acompañar a empresas y personas en su día a día.

Hoy somos un referente nacional e internacional en el sector, con más de 300 millones de euros de facturación, más de 150.000 empresas clientes y más de 2,5 millones de personas protegidas. Nuestro equipo, formado por más de 4.200 profesionales, trabaja desde una amplia red de más de 190 centros propios y 100 unidades móviles, con presencia en 50 provincias y 2 ciudades autónomas.

En Vitaly seguimos creciendo con un propósito claro: situar a las personas en el centro y contribuir a organizaciones más saludables, seguras y sostenibles.”

**HANNA Instruments** es el mayor fabricante mundial de instrumentos electroquímicos, fotométricos y electrodos, destacándose por su sólida trayectoria y liderazgo en el sector de la instrumentación analítica. Se trata de una compañía de alcance global, con presencia en más de 30 países a través de una red integrada de centros de investigación y desarrollo, producción y ventas, lo que garantiza innovación constante, altos estándares de calidad y un servicio cercano al cliente.

En el ámbito de la industria agroalimentaria, HANNA Instruments se posiciona como un proveedor de soluciones integrales en instrumentación, ofreciendo equipos y sistemas específicamente adaptados a las distintas fases del proceso productivo. Sus soluciones están diseñadas pensando en las necesidades reales del profesional de la industria alimentaria, facilitando el control de parámetros críticos como pH, conductividad, humedad, cloro, entre otros.

De este modo, HANNA Instruments contribuye de forma directa a la mejora del control de calidad, la seguridad alimentaria y el cumplimiento de normativas, ayudando a las empresas del sector a optimizar procesos, garantizar la trazabilidad y mantener la consistencia y excelencia de sus productos finales.

Con más de 90 años de experiencia, en **Anticimex** somos especialistas en el control de plagas y en soluciones de sanidad ambiental innovadoras, sostenibles y adaptadas a sectores clave como el agroalimentario. Trabajamos para proteger la calidad y seguridad de los productos, así como las instalaciones y entornos donde se desarrollan.

Nuestro modelo Anticimex Smart se basa en la monitorización digital 24/7, permitiendo la detección temprana de incidencias y una gestión preventiva que minimiza riesgos y reduce el uso de biocidas. Este enfoque resulta especialmente relevante para cooperativas agroalimentarias, donde la higiene, la trazabilidad y el cumplimiento normativo son esenciales.

Contamos con una amplia red de técnicos especializados en toda España, ofreciendo un servicio cercano, personalizado y alineado con las necesidades del sector.

Más de 30.000 clientes confían en nuestras soluciones seguras, eficaces y respetuosas con el entorno, contribuyendo a preservar la calidad de los alimentos y la sostenibilidad de la cadena agroalimentaria.

**“GlobalSuite Solutions”** es una compañía tecnológica especializada en soluciones de Governance, Risk & Compliance (GRC), orientada a ayudar a las organizaciones a gestionar de forma más eficiente sus riesgos, controles, normativas y procesos de cumplimiento. Bajo la propuesta “The smartest way to manage GRC”, la compañía ofrece una plataforma integral, flexible y todo en uno, diseñada para adaptarse a las necesidades de empresas con distintos niveles de madurez, tamaños y estructuras organizativas. Su enfoque combina rapidez de implementación, facilidad de uso y un alto retorno de inversión, permitiendo a sus clientes profesionalizar la gestión del riesgo y tomar decisiones más informadas.

De origen castellanomanchego y con una clara vocación internacional, GlobalSuite Solutions mantiene un firme compromiso con el tejido empresarial y cooperativo de Castilla-La Mancha. La compañía acompaña a empresas, cooperativas y organizaciones en la mejora de su cumplimiento normativo, la gestión de riesgos, la protección de datos, la continuidad de negocio y otros ámbitos clave para garantizar una actividad más segura, eficiente y alineada con las exigencias regulatorias actuales. Desde esta cercanía al territorio, la compañía contribuye a impulsar la profesionalización y competitividad de las organizaciones, combinando conocimiento local, experiencia tecnológica y capacidad global.”

### **EUROFINS, TESTING FOR LIFE**

La red de empresas EUROFINS se ha convertido en el líder mundial en el análisis y el control de alimentos, medioambiente, productos farmacéuticos y cosméticos. Con más de 61.000 empleados en una red de 900 laboratorios en 61 países, EUROFINS ofrece una cartera de servicios con más de 200.000 métodos analíticos.

En España, la división Alimentación cuenta con un equipo de más de 450 personas distribuidas en 15 laboratorios situados en las zonas más estratégicas de producción agroalimentaria del país.

[www.eurofins.es](http://www.eurofins.es)

**En Gestisan** somos un equipo técnico con más de 20 años de experiencia, especializado en servicios de control de plagas, prevención y control de Legionella, autocontrol de piscinas y spa's, implantación de sistemas APPCC, asesoría en seguridad alimentaria y laboratorio de análisis de aguas, higiene ambiental y alimentaria.

Apostamos por un servicio adaptado a las necesidades de cada cliente, basado en la honestidad, la profesionalidad y en el empleo de productos de eficacia contrastada combinados con las últimas tecnologías del sector, garantizando el respeto por el medio ambiente.

Entre nuestras actividades destacan:

- Implantación de sistemas de gestión de plagas
- Asesoramiento técnico y documental adaptado a los requisitos de normas del sector agroalimentario (BRC, IFS, GLOBALGAP, FSC 22000).
- Implantación de sistemas APPCC.
- Programas y tratamientos de prevención y control de legionelosis y toma de muestras de parámetros de control.
- Análisis microbiológicos en aguas, superficies y alimentos.



**Cajamar** es la primera caja rural y cooperativa de crédito española. Está integrada y es la principal accionista de Grupo Cooperativo Cajamar, uno de los diez grupos significativos del sistema financiero de nuestro país. A 31 de marzo de 2026, gestiona un volumen de negocio de 113.647 millones de euros y cuenta con activos por 64.678 millones, una red de 944 oficinas y ventanillas rurales y una plantilla de 5.243 profesionales que atienden a más de 3,9 millones de clientes.

Su carácter cooperativo y su modelo de banca de proximidad la convierten en una entidad clave para el desarrollo del medio rural y, especialmente, del sector agroalimentario. Cajamar acompaña a agricultores, ganaderos, cooperativas y empresas agroindustriales con soluciones financieras adaptadas a los ciclos productivos, facilitando la modernización de explotaciones, la incorporación de tecnología y la mejora de la eficiencia en toda la cadena de valor. Además, cuenta con sus dos centros experimentales, referencia en la generación y transferencia de conocimiento aplicado, la Estación Experimental Cajamar 'Las Palmerillas' (Almería) y el Centro Experimental de Paiporta (Valencia), que desarrollan ensayos sobre producción intensiva, uso eficiente del agua, nuevas variedades y técnicas sostenibles y cuyos resultados se trasladan directamente a agricultores y empresas. A ello se suman su incubadora y aceleradora de empresas de base tecnológica, Cajamar Innova, y su comunidad digital de conocimiento agroalimentario, Plataforma Tierra, creada para impulsar la transformación digital, la sostenibilidad y la competitividad de todo el sector.



**ISAGRI** es una empresa especializada en soluciones de digitalización y gestión para el sector agroalimentario, acompañando a agricultores, ganaderos, cooperativas y bodegas en la mejora de sus procesos diarios mediante herramientas adaptadas a las necesidades reales del sector.

Con una amplia experiencia en el ámbito agroalimentario, ISAGRI ofrece soluciones específicas para agricultura, ganadería y bodegas, permitiendo gestionar de forma integrada todas las áreas de actividad: desde el campo y la recepción de producto hasta la administración, trazabilidad, almacén, producción y venta. El objetivo es facilitar el trabajo diario, optimizar recursos y mejorar la eficiencia en la toma de decisiones.

Para el sector vitivinícola, ISAGRI cuenta con Bacosoft, un ERP especializado en bodegas y cooperativas vinícolas que permite una gestión completa y adaptada a los requisitos del sector. Además, soluciones como GELIBO refuerzan el compromiso con las necesidades específicas de Castilla-La Mancha, favoreciendo una gestión más conectada, ágil y alineada con las exigencias actuales del mercado.

ISAGRI mantiene así un firme compromiso con la cercanía, la innovación útil y el acompañamiento continuo al sector cooperativo y agroalimentario.



**ARTIZ INGENIERÍA**, una apuesta ganadora por la gestión integral documental de gasolineras Gesfuel

El programa sobre gestión integral documental de gasolineras Gesfuel está concebido para dar cobertura a todos los requerimientos que, desde cualquier organismo solicitados, sean de obligado cumplimiento para su empresa o cooperativa, ofreciendo una forma muy sencilla de actualizarlos, con un sistema de avisos en fecha anterior a cualquier vencimiento, que harán que pueda tener su gasolinera al día en cuanto a cumplimiento normativo.

De igual forma permite tener localizada toda la documentación de la instalación y poder acceder a la misma desde cualquier dispositivo fijo o móvil. Ir de la mano de profesionales le permitirá desarrollar el negocio de manera tranquila ante requerimientos de Industria, Medio Ambiente, Fomento o cualquier otra administración. Su uso es sencillo: nos dice qué hacer, nos informa con antelación de vencimientos e incluye almacenamiento documental.

Más información: Francisco Arazola.  
Tfno. 625 19 95 06

## ASÍ SE PREPARÓ LA GRAN NOCHE DEL COOPERATIVISMO...

Detrás del brillo de cada gran evento hay un trabajo invisible que no se ve sobre el escenario. La gala de entrega de los V Premios Cooperativos, que reunió a más de 500 personas, es el resultado de meses de trabajo en equipo, coordinación y compromiso.

Semanas antes se prepara cada detalle. Diseño de imagen, logotipos, invitaciones, plan de comunicación, reservas, desplazamientos...Y horas antes del evento, el equipo se desplaza hasta el lugar elegido y se vuelca para que todo salga perfecto. Desde la descarga de material, pasando por la preparación de las bolsas de merchandising, cuidando que cada elemento publicitario de las empresas patrocinadoras esté perfectamente dispuesto. Horas de trabajo que después se traducen en una imagen impecable: cientos de bolsas ya colocadas en sus asientos, listas para ser recogidas por los asistentes.

Mientras tanto, el equipo de imagen y sonido trabaja sin descanso para que todo funcione a la perfección. Pruebas de sonido, microfonado, ajuste de luces y adaptación de contenidos en la pantalla del escenario, forman parte de un importante trabajo invisible para el público, pero esencial para el éxito del evento.





La coordinación entre departamentos es fundamental. El equipo de eventos revisa una y otra vez cada detalle: los guiones de la asamblea y la gala, la llegada de invitados, autoridades, la distribución de asientos y el protocolo. Todo debe encajar a la perfección para la llegada de los asistentes.

Entre bastidores, también se ultiman los preparativos de los galardones y diplomas, símbolos del reconocimiento a las cooperativas premiadas. Cada pieza se revisa cuidadosamente antes de salir al escenario.

Organizar y coordinar un evento de estas dimensiones —que incluye asamblea, gala y cena posterior— no es tarea sencilla. Requiere esfuerzo, planificación y capacidad de adaptación constante ante cualquier imprevisto. Porque los imprevistos, también están en el guion.

Pero, sobre todo, requiere del espíritu de compañerismo, empatía y ganas de hacerlo posible. Porque cuando el trabajo se hace en equipo, el resultado no solo funciona: **brilla.**

## SIN COMUNICACIÓN...

- ✗ Los proyectos no se conocen.
- ✗ Las historias no llegan.
- ✗ El valor se pierde.

*Informate sin  
compromiso*



## CON COMUNICACIÓN Y MARKETING...

- ✓ Generamos visibilidad.
- ✓ Fortalecemos la marca.
- ✓ Conectamos con las personas.

CONECTAMOS EL CAMPO CON EL FUTURO

[www.agroalimentariasclm.coop](http://www.agroalimentariasclm.coop)