

ACTUALIDAD COOPERATIVA VITIVINÍCOLA

"Vinos cooperativos, vinos con alma"

Boletín Nº. 175 - Enero de 2026



Con la publicación por parte del Ministerio en este mes de los datos del INFOVI a 30 de noviembre de 2025, se han dado a conocer las declaraciones de producción de la campaña vitivinícola 2025/26. Así, la **producción vitivinícola en España**, mientras en la campaña 2024/25 fue de 36,768 mill. hl (31,026 Mhl vino y 5,741 Mhl mosto), **en la 2025/26** la declaración de producción ha sido inferior a la anterior con **32,854 mill. hl** (28,678 Mhl vino y 4,176 Mhl mosto); lo que supondría una **bajada de -10,64% respecto a la campaña anterior** de -2,348 millones de hl menos de vino (-0,644 millones menos de tinto y -1,704 millones menos de blanco), y -1,565 millones de hl menos de mosto (-0,183 de tinto y -1,382 de blanco); en total **-3,913 millones de hl de vino y mosto menos** (-0,827 de producto tinto y -3,086 de blanco). (ver cuadro adjunto).

CAMPAÑA 2025-2026		Tintos	Blancos	Total
VINOS (hl)	Vinos sin IGP ni DOP	1.993.803	3.423.083	5.416.886
	Vinos Varietales sin IGP DOP	2.885.778	6.526.935	9.412.713
	Vinos con IGP (de la Tierra)	1.810.519	1.180.311	2.990.830
	Vinos con DOP	5.623.012	5.235.115	10.858.127
	TOTAL VINOS	12.313.112	16.365.444	28.678.556
MOSTO (hl)	TOTAL MOSTO (s.c.)	1.297.995	2.878.156	4.176.151
PRODUCCIÓN TOTAL VINOS+MOSTO s.c.		13.611.107	19.243.600	32.854.707

Fuente: INFOVI 16-01-2026 (Adaptados por Coop. Agro-alimentarias CLM)

De la misma fuente, la declaración de producción en **Castilla-La Mancha** alcanzaría **19,247 millones de hl de vino y mosto**, es decir, una producción mayor de **-15,4%** respecto a la campaña anterior, con 15,685 millones de hl de vino (6,397 de tinto y 9,288 de blanco) y 3,563 millones de hl de mosto sin concentrar (ver cuadro adjunto).

Productos obtenidos 2025-26			
Hectólitros	Por Colores		
	Tinto	Blanco	Total
Vino con DOP	1.043.029	578.257	1.621.286
Vino con IGP	1.586.300	963.467	2.549.767
Varietales	2.445.748	6.045.938	8.491.686
Vinos sin IGP	1.321.633	1.700.364	3.021.997
TOTAL VINO	6.396.710	9.288.026	15.684.736
MOSTO s.c.	977.620	2.584.991	3.562.611
TOTAL (Vino+Mosto)	7.374.330	11.873.017	19.247.347

Fuente: Elaboración CACLM a partir de datos INFOVI-MAPA (16-01-2026)

Hemos de recordar que en **Castilla-La Mancha la producción vitivinícola** en la 2024/25 fue de 22,748 Mhl (17,568 Mhl de vino y 5,180 Mhl de mosto), suponiendo el 62% de la producción en España; mientras **en la 2025/26 la declaración sería inferior con 19,247 mill. hl** (15,685 Mhl de vino nuevo y 3,563 Mhl de mosto), **suponiendo una bajada del -15,4% respecto al año anterior**, que al sumarle los mostos CC y CR, rondarían los 19,36 Mhl, es decir, más del 58% de la producción española. Se trata, por tanto, de unas cifras bastante escasas, con una disminución de -1,883 millones de hl de vino (-0,616 de tinto/rosado y -1,267 de blanco) y -1,617 millones de hl menos de mosto (-0,188 de tinto y -1,429 de blanco), es decir, **-3,501 mill. de hl de vino y mosto menos** (-0,804 de producto tinto y -2,697 de blanco) que el año anterior.

Por tanto, la vendimia-2025 en España habría sido una campaña muy baja (la media 2020/24 está en 39,22 millones de hl de vino y mosto), mientras que en Castilla-La Mancha sería también muy baja (la media 2020/24 está en 22,85 millones de hl de vino y mosto). En definitiva, una campaña corta en producción, más en Castilla-La Mancha que, en España, con una bajada del -10,64% en España y del -15,4% en Castilla-La Mancha, con bajadas respectivas de -3,913 y -3,501 millones de hl de vino y mosto, respectivamente, lo que ha permitido partir de disponibilidades muy inferiores a la campaña anterior 2024/25 que ya fueron muy equilibradas de por sí.

Producciones inferiores en los ámbitos europeo y mundial

En cuanto a la **Unión Europea (UE)**, la producción se prevé en 2025 una **producción alrededor de los 143 millones de hl de vino y mosto** prácticamente la misma que en 2024, que ya fue muy baja de por sí, lo que supondría menos de 13 millones de hl menos que la media de los últimos cinco años. Italia, con una estimación de 47,4 millones de hl encabezaría el ranking de producción vitivinícola, seguida de Francia con una estimación de 36,1 millones de hl; subida de Italia que compensaría la bajada de España. Francia repetiría producción año anterior. (Ver cuadro).

PRODUCCIÓN VINO Y MOSTO ÚLTIMAS 5 CAMPAÑAS Y ESTIMACIONES 2025/26 (Mill.hl)									
País /Región	2020/21	2021/22	2022/23	2023/24	2024/25	Media 2020/24	Estim. 2025/26	%25/24	% 25/media
C-La Mancha	28,5	22,7	22,8	17,6	22,7	22,85	18-21 (19,20)	-15,4%	-16,0%
ESPAÑA	46,5	39,5	40,9	32,4	36,8	39,22	30-34 (33,20)	-9,8%	-15,3%
FRANCIA	44,1	37,9	44,6	47,9	36,2	42,14	35-38 (36,10)	-0,4%	-14,3%
ITALIA	49,1	50,5	50,1	38,4	44,1	46,42	43-48 (47,40)	7,7%	2,2%
Resto Prod. UE	30,9	30,5	30,5	29,7	26,7	29,66	26-28 (26,20)	-1,9%	-11,7%
EUR-28	170,6	158,3	166,1	148,3	143,8	157,43	134-147 (142,90)	-0,6%	-9,2%

Fuente: Adaptación por CACLM (ene- 2025)



En definitiva, la **producción mundial de vino** (excluidos zumos y mostos) en **2025 apenas superarían los 227 millones de hl**, es decir, la más baja de todo el siglo XXI (según los datos de la OIV-25), al nivel que el año anterior (225,8 millones de hl); sin que el mercado esté ni mucho menos acorde con la escasa producción.

EVOLUCIÓN DE LOS PRECIOS DEL VINO SIN DOP/IGP BÁSICO EN CASTILLA-LA MANCHA

(Los precios medios han sido tomados de operaciones del mes en cuestión del presente boletín).

Evolución de los Precios de Vino **Blanco** y **Tinto** sin DOP/IGP a ENERO 2026

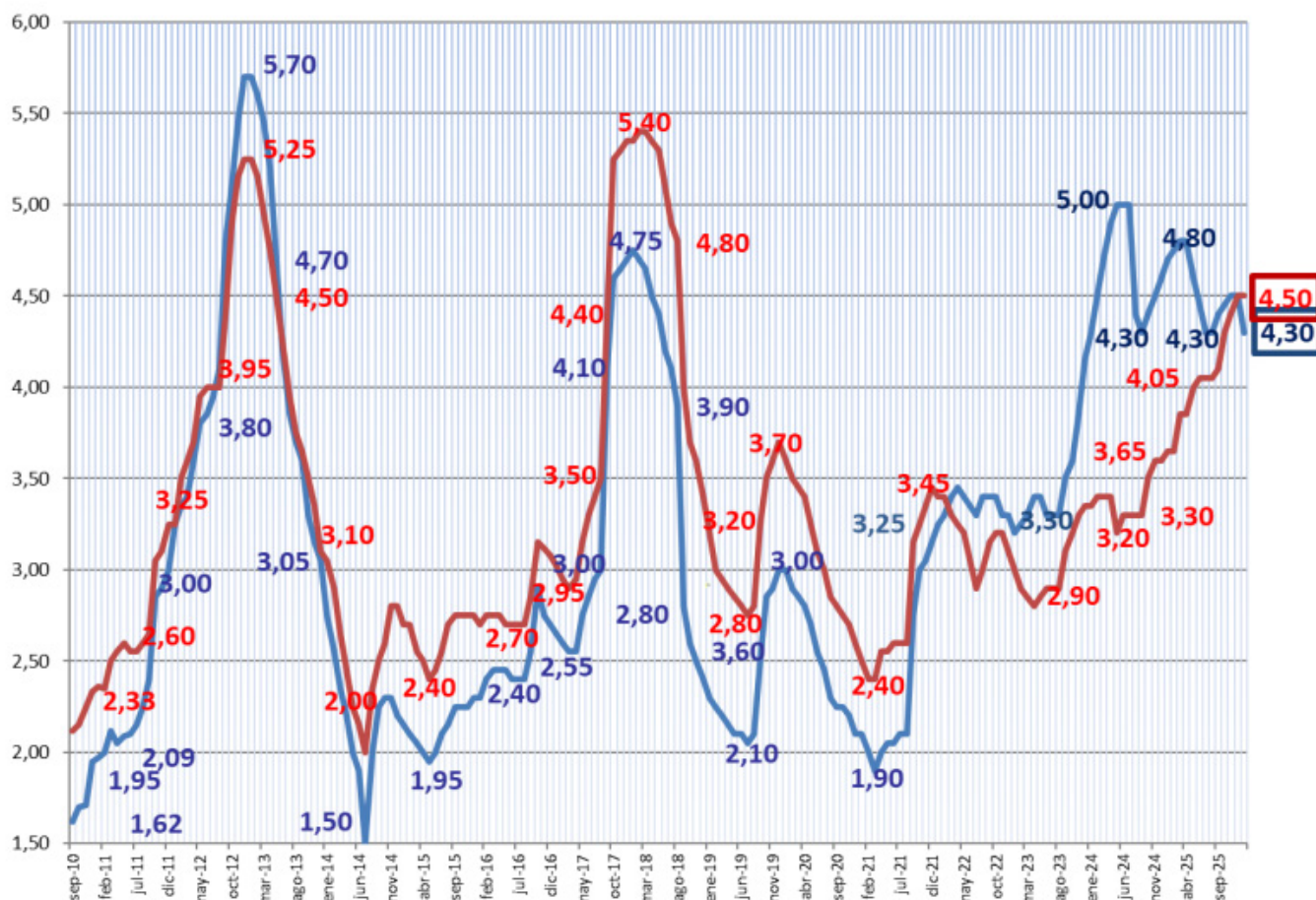

OPERACIONES "A GRANEL" REALIZADAS DURANTE ENERO 2026

Pese a la contracción del mercado mundial y la bajada generalizada del consumo, la escasez de producto en esta campaña corta está permitiendo mantener una tendencia de precios firme y sostenida. En relación con las salidas de producto siguen su inercia estable, manteniendo cifras tanto en el exterior como en el mercado doméstico. En cuanto a exportación de vino español, el interanual (de nov-2024 a oct-2025), se situaron en 2.916,1 millones de euros (-1,8% y -53,8M €) y 19,2 millones de hl (-1,5% y -288.776 hl), mientras que el consumo se fija en los 9,38 millones de hl en el interanual a nov-25. Todos los números son favorables (cosechas en España y Castilla-La Mancha muy bajas), y parece que las cotizaciones se mantienen en una horquilla de precios en el entorno de los 4,30-4,50 €/hº, tanto para vinos tintos como blancos, si bien es verdad que el mercado está muy poco dinámico tras la campaña de Navidad y apenas se mueve con operaciones de escaso volumen, muy usual en estas fechas a inicio de año natural.

MOSTO

El mercado se ha estabilizado tras un inicio dinámico. En Castilla-La Mancha, la producción de mosto ha sido de 3,56 Mhl (cuando el año pasado se elaboraron 5,18 Mhl), habiendo preferido elaborar vino; por lo que las disponibilidades han caído, habiendo -1,17 Mhl de mosto menos que un año antes. En cuanto a precios, las operaciones de mostos blancos azufrados, según calidades, repiten en una horquilla entre 3,80-4,10 €/hº según calidades y con partidas muy escasas.

VINO BLANCO

Los graneles genéricos mantienen su atractivo debido a la menor producción nacional de blancos, que ha caído un -9,43% en España (-1,7 Mhl) y también en Castilla-La Mancha en un -12% (-1,27 Mhl). Precios algo más moderados en una horquilla parecida al mes anterior entre 4,30-4,50 €/hº, con partidas aún de volumen reducido. En cuanto a las operaciones de fermentación controlada de vinos de esta vendimia podrían indexarse alrededor de los 50 €/hl para base espumoso como precio suelo. Los varietales internacionales blancos en partidas pequeñas alcanzan incluso cifras por encima de los 5,50 €/hº.

VINO TINTO

Se consolida la recuperación de precios, con una producción nacional de vino tinto de 12,31 Mhl con una caída del -4,97% (-0,64 Mhl), y del -8,8% en Castilla-La Mancha (-0,62 Mhl). Con precios alrededor de los 4,50 €/hº, todo en partidas de poco volumen. Ritmo sostenido de salidas aligerando existencias acumuladas del año anterior, con muy buenas expectativas en la calidad de los nuevos vinos tintos de la añada 2025. Con la bajada de cosecha en Portugal, continúa el atractivo de ventas de vino tinto. Las ventas de varietales y ecológicos siguen estando demandados y lo seguirán estando. Sin operaciones comunicadas de vino rosado.

CUADRO-RESUMEN de las operaciones comunicadas en Ene-26

BLANCO (€/hº)	MOSTO		FER.TRADICIONAL-Semi		FER. CONTROL-Afrutados	
	Nacional	Export.	Nacional	Export.	Nacional	Export.
ene-26	3,80	4,10	4,30	4,50	4,70	4,90
ROSADO/TINTO (€/hº)	ROSADO		TINTO		VARIETAL	
	Nacional	Export.	Nacional	Export.	Nacional	Export.
ene-26	-	-	4,40	4,60	4,80	5,50

BLANCO (cent.€/litro)	MOSTO (€/hº)		FER.TRADICIONAL-Semi		FER. CONTROL-Afrutados	
	Nacional	Export.	Nacional	Export.	Nacional	Export.
ene-26	3,80	4,10	44-48	48-50	50-52	52-55
ROSADO/TINTO (cent.€/litro)	ROSADO		TINTO		VARIETAL	
	Nacional	Export.	Nacional	Export.	Nacional	Export.
ene-26	-	-	52-54	54-57	57-61	60-70

Nota: Adjuntamos esta tabla con horquillas de precios, con la media de operaciones comunicadas por la Com. Sec. Vinos de Coop. Agro-al. CLM.

VARIACIÓN EXISTENCIAS (NOV 25): ESPAÑA Y CASTILLA-LA MANCHA

Los datos del INFOVI a 30 de noviembre de 2025, incluyen también declaraciones ampliadas para las existencias finales de vino y mosto.

En España el conjunto de existencias finales de vino fue de 48,78 millones hl de vino (-5,5% o 2,86 M hl menos) de los que 26,09 son de tinto (-2,60 M hl menos que en 2024) y 22,69 son de blanco (-0,26 M hl menos que en 2024); y 5,48 millones hl de mosto sin concentrar (-16,8% o 1,11 millones hl menos). En resumidas cuentas, **a nov-25 la variación de existencias de vino (-2,86 M hl) y de mosto (-1,11 M hl) alcanza los -3,97 M hl** respecto a un año antes. Datos que dibujan las menores existencias de vino de las últimas diez campañas a mes de noviembre, y las menores existencias de vino y mosto de dicha serie histórica en España.

Todos los Operadores										
ESPAÑA (hl)	30/11/2025	30/11/2024	30/11/2023	30/11/2022	30/11/2021	30/11/2020	30/11/2019	30/11/2018	30/11/2017	30/11/2016
Vino Tinto	26.090.277	28.692.328	31.898.065	35.388.235	35.867.246	37.213.456	33.904.300	34.544.422	32.967.370	33.491.414
Vino Blanco	22.694.729	22.956.344	21.132.358	24.199.700	23.893.853	26.968.612	23.801.139	27.459.493	21.464.698	23.938.383
Total Vino	48.785.006	51.648.672	53.030.423	59.587.935	59.761.099	64.182.068	57.705.439	62.003.915	54.432.068	57.429.797
Var. Vino Campaña anterior	-2.863.666	-1.381.751	-6.557.512	-173.164	-4.420.969	6.476.629	-4.298.476	7.571.847	-2.997.729	0
Mosto	5.481.568	6.588.808	5.519.181	5.842.352	5.587.866	6.975.823	4.968.708	5.582.102	3.935.693	5.184.855
Total V+M s.CC	54.266.574	58.237.480	58.549.604	65.430.287	65.348.965	71.157.881	62.674.147	67.586.017	58.367.761	62.614.652

C-LA MANCHA (hl)	30/11/2025	30/11/2024	30/11/2023	30/11/2022	30/11/2021	30/11/2020	30/11/2019	30/11/2018	30/11/2017	30/11/2016
Vino Tinto	8.362.593	9.507.212	9.825.042	11.944.461	13.017.844	13.895.554	12.008.830	12.880.055	10.072.741	11.325.767
Vino Blanco	9.150.982	9.558.266	8.242.385	9.988.576	10.097.210	11.933.231	9.404.086	12.984.597	8.871.478	10.852.676
Total Vino	17.513.575	19.065.478	18.067.427	21.933.037	23.115.054	25.828.785	21.412.916	25.864.652	18.944.219	22.178.443
Var. Vino Campaña anterior	-1.551.903	998.051	-3.865.610	-1.182.017	-2.713.731	4.415.869	-4.451.736	6.920.433	-3.234.224	0
Mosto	4.611.877	5.780.233	4.847.949	5.177.398	4.983.644	6.265.096	4.325.909	4.951.469	3.460.993	4.566.915
Total V+M s.CC	22.125.452	24.845.711	22.915.376	27.110.435	28.098.698	32.093.881	25.738.825	30.816.121	22.405.212	26.745.358

En Castilla-La Mancha las existencias finales de vino fueron de 17,51 millones hl de vino (-8,1% o 1,55 M hl menos) de los que 8,36 son de tinto (-1,14 M hl menos que en 2024) y 9,15 son de blanco (-0,41 M hl menos que en 2024); y 4,61 millones hl de mosto sin concentrar (-20,2% o 1,17 millones hl menos). En resumidas cuentas, **a nov-25 la variación de existencias de vino (-1,55 M hl) y de mosto (-1,17 M hl) alcanza los -2,72 M hl** respecto a un año antes. Datos que dibujan las menores existencias de vino de las últimas diez campañas a mes de noviembre, y las menores existencias de vino y mosto de dicha serie histórica en Castilla-La Mancha.

FONDOS ISV - 2025: ESPAÑA Y CASTILLA-LA MANCHA

En el presente cuadro, se adjunta el informe de FONDOS EUROPEOS AGRÍCOLAS FEAGA DE PAGOS correspondiente al Ejercicio 2025 (16/10/2024 a 15/10/2025), en lo relativo a la Intervención Sectorial del Vino (ISV). El importe definitivo del reparto de fondos en **España** fue de **200.688.188 €**, del presupuesto total de 202.147.000 € que se tiene asignado desde Bruselas. Por tanto, se han quedado sin justificar 1.458.809 € que se han devuelto a las arcas comunitarias. **Castilla-La Mancha** es la máxima región perceptora con algo **más de 69,62 millones de €, suponiendo casi el 35%** de los fondos repartidos entre CCAA, destacando en las líneas de reestructuración y reconversión de viñedo, inversiones en bodega y destilación de subproductos.

CCAA	Promoción Países Terceros (Artº10)	Reestructuración y reconversión (Artº11)	Inversiones (Artº15)	Destilación Supproductos (Artº16)	Cosecha en verde	TOTAL	%
Andalucía	1.101.740,04	2.536.394,41	610.005,73	0,00	0,00	4.248.140,18	2,1%
Aragón	2.073.898,06	1.963.719,80	1.177.544,23	705.718,90	0,00	5.920.880,99	3,0%
Asturias	0,00	0,00	0,00	0,00	0,00	0,00	0,0%
Baleares	19.748,05	283.466,44	871.381,14	0,00	0,00	1.174.595,63	0,6%
Canarias	0,00	0,00	738.311,91	0,00	0,00	738.311,91	0,4%
Cantabria	0,00	0,00	0,00	0,00	0,00	0,00	0,0%
Castilla-La Mancha	1.671.254,49	33.733.859,73	13.741.392,61	20.461.937,83	14.574,33	69.623.018,99	34,7%
Castilla y León	7.448.652,93	4.814.035,50	15.644.097,98	0,00	165.117,76	28.071.904,17	14,0%
Cataluña	4.055.981,86	3.577.659,06	1.650.096,65	888.554,70	0,00	10.172.292,27	5,1%
C. Valenciana	1.406.071,45	2.015.815,38	2.653.230,21	808.892,00	125.140,55	7.009.149,59	3,5%
Extremadura	163.604,61	8.015.963,26	4.004.104,23	1.783.980,20	0,00	13.967.652,30	7,0%
Galicia	1.062.928,59	1.303.244,29	4.032.490,87	0,00	55.756,53	6.454.420,28	3,2%
Madrid	2.113.734,86	77.277,24	136.095,07	0,00	0,00	2.327.107,17	1,2%
Murcia	2.286.029,40	386.214,98	3.408.525,70	0,00	1.662.856,71	7.743.626,79	3,9%
Navarra	537.651,47	1.031.768,17	472.564,28	2.359.743,10	2.835.163,21	7.236.890,23	3,6%
País Vasco	5.138.823,62	341.332,00	4.392.869,19	0,00	3.117.792,64	12.990.817,45	6,5%
La Rioja	4.160.224,58	2.668.173,04	1.695.061,76	331.847,73	9.295.272,79	18.150.579,90	9,0%
FEGA	0,00	0,00	0,00	0,00	0,00	0,00	0,0%
TOTAL ISV	33.240.344,01	62.748.923,30	55.227.771,56	27.340.674,46	17.271.674,52	195.829.387,85	
Total PASVE	124.021,97	3.929.544,60	772.138,54	0,00	33.095,30	4.858.800,41	
TOTAL FEAGA Vino-2025	33.364.365,98	66.678.467,90	55.999.910,10	27.340.674,46	17.304.769,82	200.688.188,26	
(%) del TOTAL de medidas	16,62%	33,22%	27,90%	13,62%	8,62%	100,00%	
Techo de gasto*	44.037.644	63.010.811	50.204.200	30.562.510	13.631.832	202.146.997	
Diferencia	10.673.278	-3.667.657	-5.795.710	3.221.836	-3.672.938	1.458.809	
(%) s/techo	75,76%	105,82%	111,54%	89,46%	126,94%	99,28%	

REPARTO PRESUPUESTARIO EN ISV-2025 (Millones €) en base a pagos del FEGA

MEDIDA	C-LM	ESPAÑA	% CLM/ESP
Promoción 3º (Artº10)	1,671	33,364	5,01%
Reestructuración (Artº11)	33,734	66,678	50,59%
Inversiones (Artº15)	13,741	56,000	24,54%
Subproductos (Artº16)	20,462	27,341	74,84%
Cosecha en verde	0,015	17,305	0,08%
TOTAL	69,623	200,688	34,69%

NOTA: La ficha financiera que hasta 2020 era 210,332 mill. €, pasó a ser de 202,147 mill. €. Devol: 1,46 m€
Elaboración: Coop. Agroal. CLM, con datos FEGA (Dic-2025)



SEDE SOCIAL

Avda. de Criptana, 43
13600 Alcázar de San Juan
(Ciudad Real)
Telef.: 926 54 52 00
Fax: 926 54 52 08

DELEGACIÓN TOLEDO

Ronda de Buenavista, 15-2º
45005 Toledo
Telef.: 925 21 09 21
Fax: 925 21 99 16

DELEGACIÓN ALBACETE

c/ Rosario, 6 5ª - puerta 12
02001 Albacete
Tlf: 607 823 122
Fax: 967 24 10 19

DELEGACIÓN CUENCA

Plaza de la Hispanidad, 10, 4ºA
16002 Cuenca
Telef.: 969 22 51 56
Fax: 969 22 58 01

DELEGACIÓN CIUDAD REAL

C/ Juan II, 1A-5 B
13001 Ciudad Real
Telef.: 609 468 341
Fax: 926 21 50 90

www.agroalimentariasclm.coop