

V ENCUENTRO DE CALIDAD Y MEDIO AMBIENTE

Alcázar de San Juan, 11 de diciembre de 2025

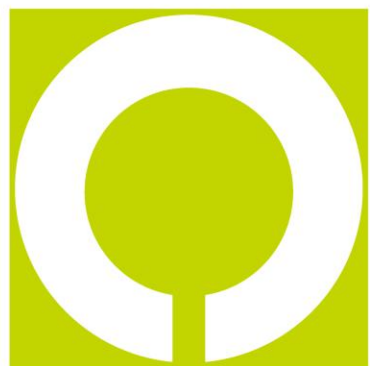

PONENTE: Lucila Feit – Procircular Envases S.L.





V ENCUENTRO DE CALIDAD
Y MEDIO AMBIENTE

Alcázar de San Juan, 11 de diciembre de 2025



Procircular

Simplificando el cumplimiento de la RAP para Cooperativas y PYMES

www.procircular.es

Jueves, 11 de diciembre 2025





Procircular



Un SCRAP para **TODOS LOS ENVASES y MATERIALES**

- Domésticos, comerciales e industriales



Disponemos de **AUTORIZACIÓN DEFINITIVA** para operar desde mayo 2024



Liderado por un **equipo experto español**



Impulsado por el grupo Reclay



Visión internacional





V ENCUENTRO DE CALIDAD Y MEDIO AMBIENTE

Alcázar de San Juan, 11 de diciembre de 2025



cooperativas
agro-alimentarias
Castilla-La Mancha



Globalcaja



Iberdrola



Procircular

Grupo Reclay

Fundado en 2002

Proveedor de **servicios con vocación internacional** en el ámbito de la responsabilidad ampliada del productor (RAP). En **España, desde 2013**.

Gestionamos 9 SCRAPS en todo el mundo

Con **foco europeo**, gestionamos SCRAPS en competencia en Francia, Alemania, Austria.

Equipo de expertos

Cubrimos toda la cadena de valor de la recuperación y el reciclaje, desarrollando soluciones personalizadas para que los productores puedan alcanzar sus objetivos medioambientales.



cooperativas
agro-alimentarias
Castilla-La Mancha



V ENCUENTRO DE CALIDAD Y MEDIO AMBIENTE

Alcázar de San Juan, 11 de diciembre de 2025



cooperativas
agro-alimentarias
Castilla-La Mancha



Globalcaja



Iberdrola



Procircular

Marco Jurídico

Envases

Directiva 94/62/CE
Envases y residuos
de envases

Ley 11/1997

De envases y
residuos de
envases

Ley 22/2011

De residuos y suelos
contaminados

Directiva 2008/98/CE
Directiva marco sobre
residuos

Directiva 2018/852
Envases y residuos
de envases

Directiva 2019/904
PLÁSTICOS de un
solo uso

Directiva 2018/851
Directiva marco
sobre residuos

**REAL DECRETO
1055/2022**

De envases y
residuos de
envases

Ley 7/2022

De residuos y
suelos
contaminados

PPWR

Reglamento
Europeo sobre
envases y residuos
de envases

**NUEVO REAL
DECRETO**

De envases y
residuos de
envases

2018-2019



2022



2024



2026-2027



cooperativas
agro-alimentarias
Castilla-La Mancha



¿Qué es la RAP?

Responsabilidad ampliada del productor

Es un enfoque de política ambiental en el que la responsabilidad del productor sobre un producto se **amplia a la etapa posterior al consumo del ciclo de vida** de dicho producto.

- La RAP es un requisito que pide a los productores e importadores que asuman la **responsabilidad de los productos en todo el ciclo de vida** del producto.
- Herramienta eficaz para asegurar la **financiación** para la gestión posterior al uso de los productos y para **aumentar las tasas de recolección, clasificación y reciclaje.**

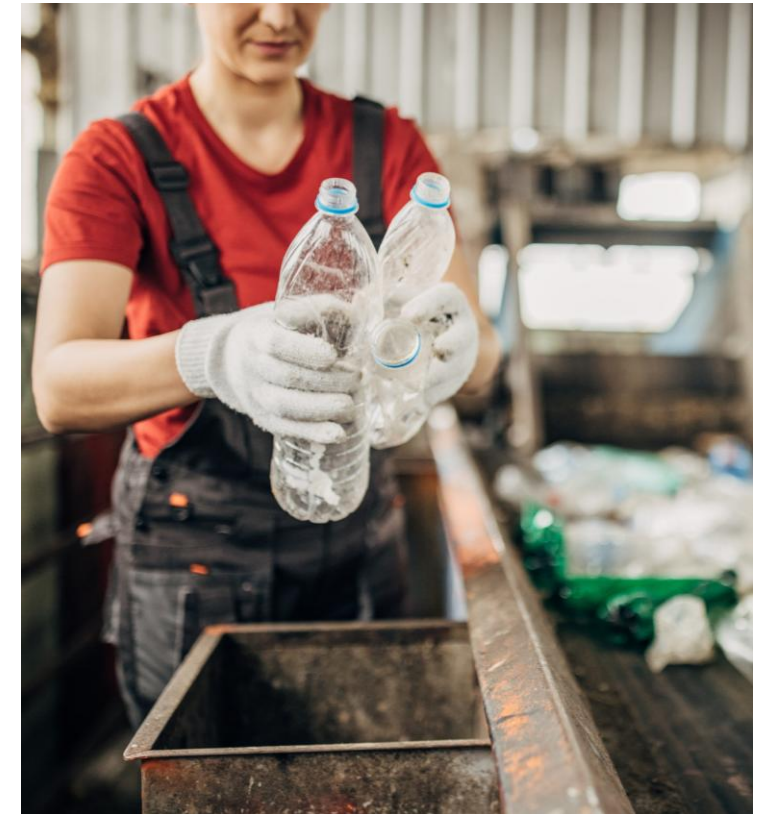



¿Qué cambió en la legislación?

- **Hasta 2024:** La obligación de reportar y financiar por la recogida y reciclaje de los envases **SOLO** aplicaba a envases domésticos.



- A partir de 2025: la ley obliga a los productores de producto de **envases comerciales e industriales** a también reportar y financiar la gestión. Con este cambio normativo hay **muchas más empresas afectadas**, entre ellos el sector de la distribución.





Que sigue cambiando...

Diciembre 2024: Nuevo Reglamento Europeo

Objeto:

- **Armonizar las medidas nacionales** sobre los envases y residuos de envases + **libre circulación de mercancías**.
- Establecer **requisitos para todo el ciclo de vida** de los envases.
- Contribuir a la **transición hacia la economía circular** y a la consecución de la neutralidad climática 2050.



Nuevo Real Decreto: 2026/2027

- **Armonización** con el Reglamento Europeo.
- **Áreas de mejora** del RD 1055/2022 luego de 2 años de funcionamiento.
- Ámbitos en los que el RE permite a los Estados Miembros a ir más allá.

Fechas clave:

Publicación → 22/01/2025

Comienza aplicación → 12/08/2026

Calendario medidas 2026-2035





¿Qué tipologías de envases existen?

ENVASE: "Todo producto fabricado con materiales de cualquier naturaleza y **utilizado para contener, proteger, manipular, distribuir y presentar mercancías**, desde materias primas hasta artículos acabados, en cualquier fase de la cadena de fabricación, distribución y consumo. También se considerarán envases todos los artículos desechables utilizados con el mismo fin."

Envase Doméstico

"Envases de productos destinados al **uso y consumo de los particulares**, con independencia de su carácter primario, secundario o terciario, siempre que dichos envases sean susceptibles de ser adquiridos por el consumidor en comercios, con independencia del lugar de venta o consumo."



Envase Comercial

"Envases que, sin ser considerados domésticos, **se destinan al uso y consumo de la actividad comercial**, mayorista y minorista, servicios de restauración y bares, oficinas y mercados, así como al resto del sector servicios."



Envase Industrial

"Envases destinados al **uso y consumo de la actividad económica de industrias**, explotaciones agrícolas o ganaderas, forestales o acuícolas, excluidos los envases que se consideren comerciales o domésticos."





Tres tipos de envases, tres realidades de gestión diferentes



Envase DOMÉSTICO

COMPETENCIA MUNICIPAL

Son necesarios **ACUERDOS
CON LOS MUNICIPIOS**
(recogida y selección).



Envase COMERCIAL

**COMPETENCIA
MUNICIPAL** (pequeño
comercio y Horeca)

Son necesarios
**ACUERDOS CON
LOS MUNICIPIOS**

**GESTIÓN
PRIVADA**

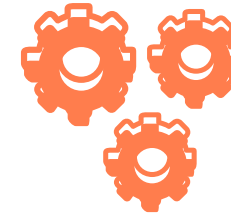

Envase INDUSTRIAL

**GESTIÓN 100%
PRIVADA**

¿Quién es Productor de Producto? (*PdP*)

ENVASADORES:

Agente económico dedicado al envasado de productos para su puesta en el mercado.

COMERCIOS CON ENVASES DE SERVICIO:

Comercios que utilizan envases de servicio o suministran envases en el punto de venta al consumidor final.

IMPORTACIÓN INTRACOMUNITARIA:

Agente económico que importa o adquiere productos envasados para su puesta en el mercado.

MARCA DE DISTRIBUCIÓN:

Cuando no se identifique al productor, el productor de producto será el titular de la MD.

TERCEROS QUE ENVASEN:

Productos envasados por
encargo de un tercero que actúa
como responsable de su puesta
en el mercado.

PLATAFORMAS DE ECOMMERCE:

Quando a través de estas plataformas se introduzcan en el mercado productos envasados procedentes de fuera de España y el productor no haya designado **representante autorizado**. La plataforma actuará, subsidiariamente, como productor de producto.

DISTRIBUIDORES/ MENSAJERÍAS / ECOMMERCE:

Productores de producto que añaden envases sobre el envase que ya tiene el producto para poder distribuirlo en el mercado español.



COOPERATIVAS:

Ejemplos:

- Agricultores venden su producto a centros distribuidores por medio de una cooperativa, **bajo el nombre de la cooperativa** → PdP = **Cooperativa**
- Agricultor pertenece a una cooperativa, **pero envasa y comercializa por sus propios medios**, sin pasar por la cooperativa → PdP = **Agricultor**
- **Cooperativa unifica toda la oferta y demanda** de los productores hortofrutícolas, y **provee cajas de plástico retornables** para comercializar el producto. → PdP = **Cooperativa**

1º Grado – PdP = Cooperativa

2º Grado – PdP = Productor/ Cooperativa



Obligaciones para los PdP

Registrarse en el RPP

La empresa debe registrarse en el Registro de Productores de Producto para obtener su N°RPP (ENV/XXXX/00000XXXX). Ese número lo van a tener que incluir en la documentación comercial.

[Enlace al MITECO](#)

Adherirse a un SCRAP

Es obligatorio estar adherido a un Sistema Colectivo de Responsabilidad Ampliada del Productor y hacer la contribución necesaria para financiar los sistemas de recuperación y reciclaje de los envases puestos en el mercado.

[Enlace a Procircular](#)

Declaración Anual

Hacer una declaración anual de envases al SCRAP antes del 28 de febrero. En esa declaración debe detallar todos los envases puestos en el mercado por parte del PdP.

Por otro lado, hay que hacer otra declaración al Ministerio antes de 31 de marzo.





Calendario: Productores de Producto

- Inscripción en el RPP
- **Adhesión a un SCRAP**
- Incluir el Nº RPP en factura

Antes del
31 diciembre

Declaración
anual de envases
al RPP — Datos 2024

Antes del 31
marzo

Declaración
anual de envases
al RPP — Datos 2025

Antes del 31
marzo

2024

2025

2026

...

Declaración
envases SCRAP
(todos los envases 2024)
Antes del
28 febrero

Declaración
envases SCRAP
(todos los envases 2025)
Antes del
28 febrero





V ENCUENTRO DE CALIDAD Y MEDIO AMBIENTE

Alcázar de San Juan, 11 de diciembre de 2025



cooperativas
agro-alimentarias
Castilla-La Mancha



Globalcaja



Iberdrola



Procircular

Plantilla de la declaración

La plantilla de la declaración será **unificada**:

- Para todos los flujos de envases: doméstico, comercial e industrial.
- Para todas las declaraciones: **simplificadas** (menos de 15 toneladas) y **detalladas** (más de 15 toneladas). *No obstante, no será necesario cumplimentar todas las columnas en cada caso.*
 - Recuerda sumar todas las toneladas puestas en el mercado español.



Procircular
Completando el círculo

Plantilla de Declaración de Envases

Versión: V_20250122

Obligatorio para todas las declaraciones

Obligatorio para declaración detallada (>15 toneladas)

Cumplimentar solo si aplica

Obligatorio para envases reutilizables

| Opcional | Obligatorio detallada | Opcional | Opcional | Obligatorio detallada | Obligatorio | Obligatorio | Obligatorio detallada | Obligatorio | Obligatorio detallada | Obligatorio | Si aplica | Obligatorio | Si aplica | Si aplica | Obligatorio | Si aplica | |
|----------|---|---|--------------------------|----------------------------|-------------|-------------|-----------------------|----------------|--|---------------------|----------------------------------|---------------------------------|--------------------|---------------------------------------|-------------|---|---------------------|
| NIF | Referencia del Artículo (agrupación de envases del formato) | Info adicional del Artículo (EAN, SKU...) | Descripción del Artículo | Tipo de Producto contenido | Flujo | Tipo de Uso | Función de Envase | Tipo de Envase | Peso o Volumen de producto contenido en el envase (ml o g) | Peso del envase (g) | Unidades de envase en el formato | Ventas totales del formato (ud) | Ventas Horeca (ud) | Ventas de Auto-Importación (C/I) (ud) | Material | Agrupación de las líneas que componen un envase Multimaterial | Código de Reciclaje |
| | | | | | | | | | | | | | | | | | |
| | | | | | | | | | | | | | | | | | |
| | | | | | | | | | | | | | | | | | |



cooperativas
agro-alimentarias
Castilla-La Mancha



V ENCUENTRO DE CALIDAD Y MEDIO AMBIENTE

Alcázar de San Juan, 11 de diciembre de 2025



Planes Empresariales de Prevención y Ecodiseño

Planes de prevención sectoriales:

- ✓ Firma contrato de adhesión al PEPE (2024-2028)
- ✓ Coste:
 - Primer año: 90 € por elaboración + 100€
 - Años sucesivos: 100€
- ✓ Se paga junto con la primera factura del SCRAP (marzo)
- ✓ Se reportan anualmente las medidas de prevención

¿Quién está obligado a participar en los PEPEs?

Todas aquellas empresas que pongan más de ciertas cantidades de envases en el mercado español suman las 3 tipologías: **Domésticos, Comerciales e Industriales.**

UMBRALES

VIDRIO



250 t.

ACERO



50 t.

ALUMINIO



30 t.

PLÁSTICOS



20 t.

MADERA



20 t.

PAPEL/CARTÓN



15 t.

VARIOS*



300 t.

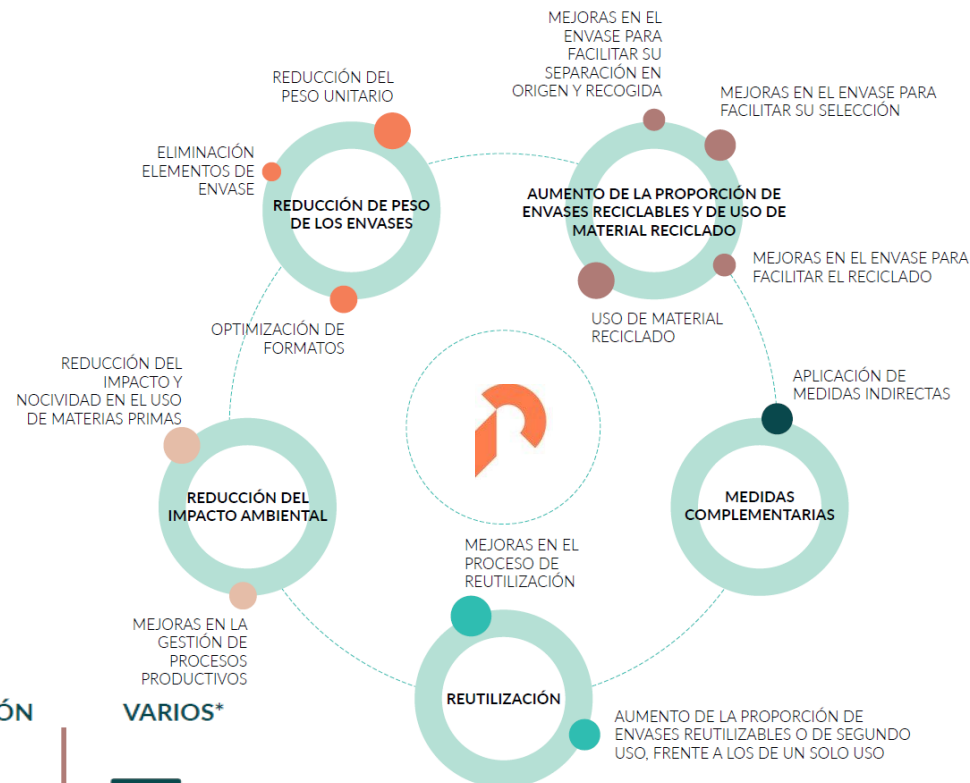



Marcado de envases (Art. 13)

OBLIGATORIO

A partir del 1 de enero 2025:

- Envase reutilizable debe tener el símbolo asociado al SDDR
- Envase de plástico compostable debe tener la certificación UNE 13432:2001

VOLUNTARIO

Doméstico, comerciales e industriales:

- Material que se compone el envase
- Reciclabilidad del envase
- Cantidad de material reciclado en el envase
- Símbolo del SCRAP (punto verde)

PROHIBIDO

Doméstico, comerciales e industriales:

- Incluir palabras como “respetuoso con el medio ambiente” o inducir a su abandono en el entorno.

Comerciales / Industriales

Domésticos

- Envase debe indicar fracción o contenedor donde depositar los residuos domésticos
- Envases compostables deben llevar la indicación “no abandonar en el entorno”.



Los marcados serán en el propio envase / etiqueta.
Claramente **visible**, fácilmente **legibles**, persistentes y **duraderos**.



Información en factura

Identificación contribución en factura

Art 23. Alcance general de la contribución financiera de los productores a los sistemas de responsabilidad ampliada del productor.

- **¿ Desde cuándo?** Desde el año **1998 para envases domésticos**, y a **partir del año 2025 para envases comerciales e industriales**.
- **¿En qué consiste?** Indicar en la factura cuánto se ha contribuido al SCRAP por los envases de productos que aparecen en la factura y agregar el **Nº de RPP en toda la documentación comercial**.
- **Objetivo del requisito:** Facilitar el **control y seguimiento de las obligaciones financieras**, de no constar en factura, salvo prueba en contrario, se considerará que la contribución no ha sido satisfecha.

Lo relevante es que la contribución al SCRAP por los envases empleados para comercializar los productos indicados en la factura **figure de forma diferenciada en el documento**





Más de 4.200 empresas confían en Procircular

34% envase doméstico

30% envase comercial

36% envase industrial

- 54% nacionales, 46% empresas extranjeras
 - 29 países diferentes





V ENCUENTRO DE CALIDAD Y MEDIO AMBIENTE

Alcázar de San Juan, 11 de diciembre de 2025

cooperativas
agro-alimentarias
Castilla-La Mancha



¿Cómo podemos ayudarte?



TODOS LOS ENVASES EN UN ÚNICO SCRAP

Simplifica gestiones y ahorra costes
internos.



CONSULTORÍA

Con un equipo de profesionales a tu servicio
con amplia experiencia en la RAP.



PRESENCIA INTERNACIONAL

Respaldo del Grupo Reclay con más de 20 años de
experiencia operando SCRAP de envases en 9
mercados.



cooperativas
agro-alimentarias
Castilla-La Mancha



Balance (2025)

RETOS:

- RAP en **competencia**
- **Reglamento Europeo** (PPWR)
- **Nuevo Real Decreto** (ES)

OPORTUNIDADES:

- El Productor tiene el poder de **DECIDIR** y elegir con quien trabajar
- Mayor transparencia de la gestión de residuos de envases
- Mejor trazabilidad
- Armonización a nivel Europeo





¿Estoy al día con mis obligaciones?

- ☐ Identificar que **tipología de envases** tienen
- ☐ **Inscribirse en el RPP** (Registro de Productores de Producto)
- ☐ **Adherirse a un SCRAP** (Sistema colectivo de Responsabilidad Ampliada del Productor)
- ☐ Subir el **certificado de adhesión** al SCRAP al RPP
- ☐ Hacer la **declaración de envases al SCRAP**
- ☐ Hacer la **declaración de envases al RPP**
- ☐ Incluir la **información en las facturas**
- ☐ Adherirse a los **Planes Empresariales** (en caso de superar umbrales)
- ☐ Revisar que el **marcado de los envases** sea correcto





V ENCUENTRO DE CALIDAD Y MEDIO AMBIENTE

Alcázar de San Juan, 11 de diciembre de 2025



Procircular

Completando el círculo
de la economía circular

Lucila Feit

l.feit@procircular.es

